

# 75 Jahre Kreisbauernverband Daun

## Tag des offenen Hofes

**9.07.2023**

**Familie Romme  
An der L24/Kreuzung  
Vulkanring  
54568 Gerolstein**





# FAMILIE ROMME



## RIEN UND ANKE ROMME MIT DREI TÖCHTERN

- 2010 ausgewandert von den Niederlanden
- Seit 2018 zertifizierte Biolandbetrieb
- 200 Milchkühe mit 140 Jungvieh + Fleischrinder
- 600 Hühner
- Milchtankstelle
- Eierverkauf ab Hof und verschiedene Supermärkte
- Eigener Fleischverkauf
- Selbstbedienung im Hofladen mit Milch, Fleisch und Eier
- 270 ha, davon 70 ha Acker mit Klee gras, Luzerne und Getreide
- 500 KwP Photovoltaik Anlage



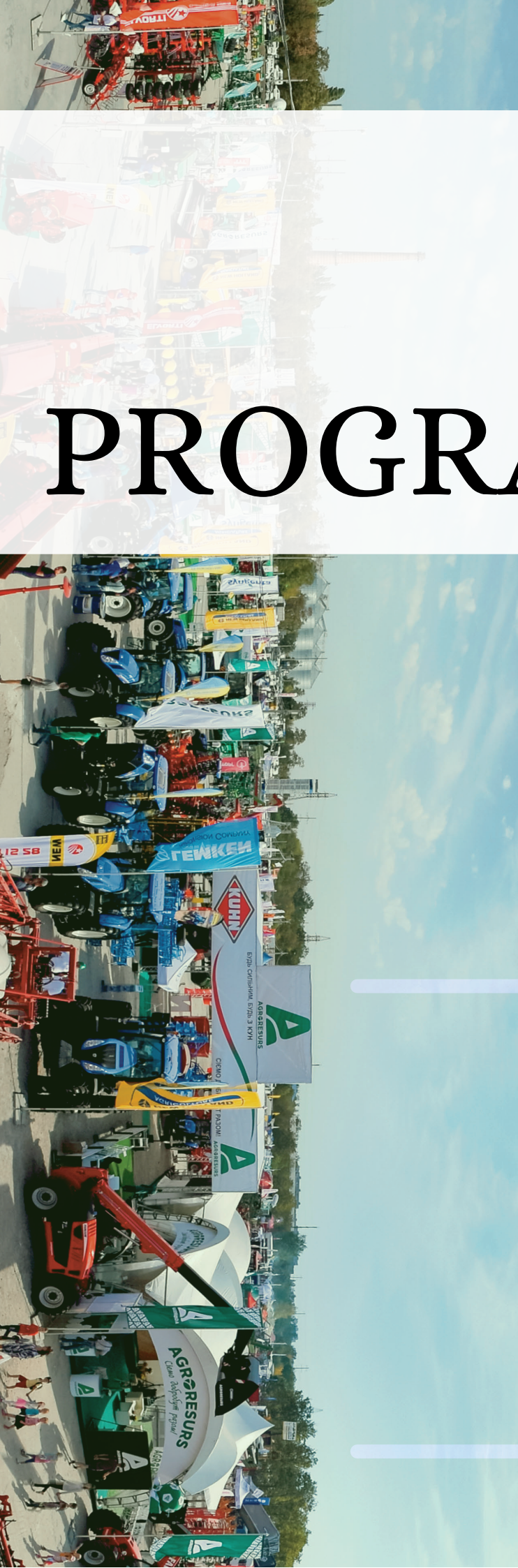

# PROGRAMM

AM 09. JULI 2023

VON 10:00 UHR  
BIS 17:00 UHR

BUNTES RAHMENPROGRAMM  
FÜR DIE GANZE FAMILIE -  
AUSSTELLER &  
DIREKTVERMARKTER -  
LANDMASCHINENPRÄSENTATION  
- ESSEN & TRINKEN





# LANDTECHNIK

**TB** Thome-Bormann GmbH  
 LAND-, KOMMUNAL- UND FLUGHAFENTECHNIK



**TAB**  
 TECHNIK FÜR AGRAR + BAU

LANDTECHNIK | FAHRZEUGBAU  
 SONDERMASCHINENBAU

[www.tab-maschinen.de](http://www.tab-maschinen.de)  
 54597 Auw b. Prüm | Tel. +49 6552-5558

**Mobile Geflügelschlachtung**  
 Am Hof. Tiergerecht. Stressfrei. Kompetent.

BÜHNERHOF ERCH & ESSER  
**EICHENHOF**

54584 Jünkerath-Glaadt  
 ☎ 0157 - 855 22 731

» SICHER  
 DYNAMISCH  
 LEISTUNGSSTARK

**RWZ**  
 Raiffeisen

**HOFMANN**  
 LANDTECHNIK GMBH

Reparaturservice  
 Landmaschinen  
 Gartengeräte

An der Kirche 3  
 54568 Gerolstein-Roth  
 Tel.: 065 91 / 98 458 - 0  
 Fax: 065 91 / 98 458 - 18

**LEO THIESGEN**

AGRAR- UND  
 FÖRDERTECHNIK  
 GMBH

Tiergartenstraße 18  
 54552 Steiningen  
 Tel.: 0 65 73 / 99 33-0  
[www.thiesgen.de](http://www.thiesgen.de)

**WIJKAMP**  
 FARMING SOLUTIONS

**SCHLEPPFIX**  
 simply better

**SERVATIUS  
 & EHZLENZ**





**75 JAHRE KREISBAUERNVERBAND DAUN - DAS MÖCHTEN  
WIR MIT UNSEREN LANDWIRTSCHAFTLICHEN PARTNERN  
UND IHNEN GEMEINSAM FEIERN!**



In Zusammenarbeit



**WALDBAUVEREIN DAUN E.V**  
seit 1957  
anerkannte Forstbetriebsgemeinschaft



EZG Eifelgold



**Rheinland-Pfalz**

Dienstleistungszentrum  
Ländlicher Raum Eifel

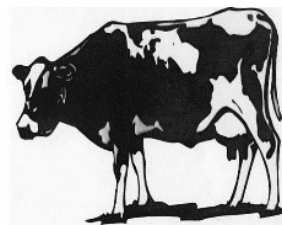

Milchviehberatungsring Eifel e.V

# Aussteller und Sponsoren



Thorsten Schüttmann



**Ewald Gillig GmbH**  
Ihr Landhandelspartner in der Region!  
Bahnhofstraße 17, 53533 Antweiler  
www.proland-gillig.de



Seit über 90 Jahren

**Ihr leistungsstarker Partner**

- » Agrarhandel **Proland**
- » Mineralölhandel
- » bft Tankstelle **bft**

**STOLZ**  
Agrarhandel & Mineralöle

Peter Stolz GmbH  
Bahnhofstr. 5 - 54358 Gillenfeld  
Telefon 04573 501  
www.proland-stolz.de



*Vulkanhof*



Viehhandel  
**Schleck**

Zur Keddler Höhe 67  
BE - 4761 Brüllingen

Siedling 6  
DE - 94611 Hallschlag



Landwirtschaftliches Lohnunternehmen

**Thomas Hoffmann**

Wallenbornstraße 4  
54274 Kopp

Tel. 06594 92 1178  
Mobil. 0170 85 63 153



Landhandel Stein

Stein's Futterservice

Landhandel Stein  
Königsstr. 14  
56648 Grottel  
Tel. 02547 18000  
Fax 02547 13000  
E-Mail: stein@landhandel-stein.de

