



Landwirtschaftskammer
Rheinland-Pfalz

Markt- und Preisinformation

der LWK Rheinland-Pfalz und des Landesbetriebs Landwirtschaft Hessen (LLH),
zusammengestellt von der LWK Rheinland-Pfalz,
Preise und Termine ohne Gewähr

HESSEN



Landesbetrieb
Landwirtschaft Hessen

Aktuelles Markttelegramm

Tierische Erzeugnisse

Schlachtrinder	Die kühle Witterung hält den Inlandsabsatz am Schlachtrindermarkt einigermaßen stabil, trotzdem werden Jungbullen nochmals empfindlich abgewertet. Weibliche Kategorien trotz rückläufigen Erzeugerangebots nur knapp behauptend.
Schlachtschweine	Erzeugerangebot in der verkürzten Schlachtwoche reduziert, aber für den schleppenden Fleischabsatz gut ausreichend, Auszahlungspreise stagnieren auf Vorwochenniveau.
Ferkel	Auf regionaler Ebene - und auf normalem Niveau - ausgeglichener Markt. Preise dennoch leicht schwächer tendierend, der Konkurrenzsituation auf dem Ferkelmarkt und den eher schwachen Schweine-marktvorgaben geschuldet.
Nutzkälber	Ein weniger umfangreiches Angebot steht einer unverändert verhaltenen Nachfrage gegenüber; Erzeugerpreise auf niedrigem Niveau nur knapp behauptend, Preisspitzen nur bei herausragenden Qualitäten erzielbar.
Eier/ Geflügel	Überwiegend ausgeglichener Eiermarkt; die Packstellenabgabepreise tendieren insgesamt stabil; Talsohle erreicht. Dem teils reichlichen Angebot, insbesondere aus der Kleingruppenhaltung, steht mitunter eine leicht abwartende Nachfrage gegenüber. Knapper angeboten und damit stabiler im Preis, dagegen Eier der Gewichtsklasse XL aus allen Haltungsformen; dünneres Angebot auch bei Eiern aus der konventionellen Freilandhaltung. Frisches Geflügelfleisch vermehrt nachgefragt, Preise stabil bis vereinzelt leicht fester; auch Suppenhennen nun stabil im Preis.

Pflanzliche Erzeugnisse und Futtermittel

Getreide und Ölsaaten	Regionaler Getreidemarkt bei negativen Vorgaben der Terminmärkte unter starkem Druck; Verarbeiter der Futtermittel- und Mühlenindustrie ziehen sich im fallenden Markt traditionell zurück und halten Abwehrpreise heraus. Erfassungshandel in der Folge ohne Absatzoptionen für die überschaubaren Restmengen altertümigen Getreides in Erzeugerhand. Vorkontraktpreise für die neue Ernte ebenfalls nach unten korrigiert, Interesse zur Preisabsicherung in der Landwirtschaft fortgesetzt unterentwickelt.
Futtermittel	Forderungen im regionalen Futtermittelhandel für Soja- und Rapsschrot nach Vorgaben der Börsen deutlich anziehend; zudem bleibt vordere Ware knapp und mit zusätzlichen Aufgeldern versehen. Energetische Einzelkomponenten und Mischfuttermittel bei ruhigem Geschäftsverlauf ohne Preisveränderungen; fallende Rohstoffpreise im Getreidesektor sind noch nicht einkalkuliert.
Kartoffeln	Das Angebot heimischer Speisekartoffeln wird zunehmend knapper und läuft in den nächsten 1-2 Wochen aus. Es treten vermehrt Qualitätsprobleme auf, so dass zunehmend Zugeständnisse an die Optik gemacht werden müssen. Der Frühkartoffelmarkt wird aus Ägypten, Israel, Italien und verspätet auch aus Spanien bedient, wobei ägyptische und israelische Offerten wohl langsam auslaufen. Direktvermarkterlager sind weitgehend geräumt. Ob in der nächsten Woche erste „Losschalige“ im Ab-Hof-Verkauf zu Verfügung stehen, ist angesichts der derzeit kühlen Witterung noch ungewiss. Preise unverändert.

Quelle: LWK RLP, Agrarzeitung

Blick in den Markt

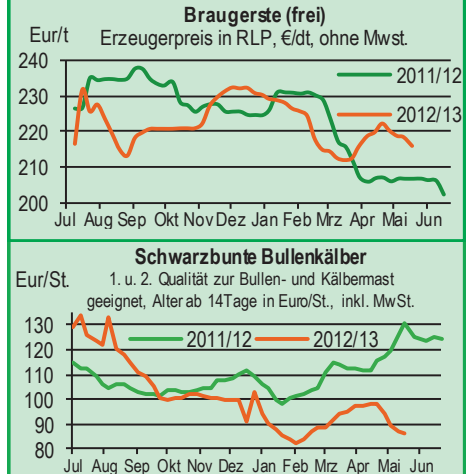

Warenterminbörsen



Euronext Paris

Liefermon.	Umsatz	Euro/t	Vorwoche
Schlussnotierungen für Mahlweizen			20.05.2013
Menge: 50 t; 76 kg/hl, intervent.-fähig; L.-ort Rouen			
Nov 13	20.337	204,00	210,25
Jan 14	1862	203,75	210,25
Mar 14	2992	203,50	209,75
May 14	1053	204,00	210,25

Liefermon.	Umsatz	Euro/t	Vorwoche
Schlussnotierungen für Raps			20.05.2013
Menge: 50 t; diverse Lieferorte in Deutschl./Frankr.			
Aug 13	3181	432,75	428,00
Nov 13	1113	425,50	420,50
Feb 14	42	425,50	420,75
May 14	20	424,00	419,50

Liefermon.	Umsatz	Euro/t	Vorwoche
Schlussnotierungen für Mais			20.05.2013
Menge: 50 t; 15% H ₂ O, 4% Bruchkör./Lief. Atlantic			
Jun 13	741	215,00	215,75
Aug 13	372	215,75	216,50
Nov 13	514	187,00	188,50
Jan 14	103	188,75	190,00

Liefermon.	Umsatz	Euro/t	Vorwoche
Schlussnotierungen für Braugerste			20.05.2013
Menge: 50t, 14,5% H ₂ O, 11,5% Prot, 95% Keimf.			
Nov 13	0	237,00	246,00
Jan 14	0	244,00	248,00
Mar 14	0	232,75	236,75
May 14	0	235,75	239,75

CBoT Chicago

Liefermon.	Umsatz	Euro/t	Vorwoche
Schlussnotierungen für Weizen			20.05.2013
Menge: 5000 US.bsh. (~136 t), Nr.2 Soft Red Winter			
JULY 13	35.804	192,30	198,20
SEP 13	7.708	194,50	200,60
DEC 13	14.688	198,80	202,90

Liefermon.	Umsatz	Euro/t	Vorwoche
Schlussnotierungen für Sojaschrot			20.05.2013
Menge: 100 Short Tons. (~91 t), 48% Protein			
JULY 13	46.705	370,80	387,00
AUG 13	8.332	343,70	350,80
SEP 13	6.346	317,90	328,40

Quelle: Euronext, CBoT

Aktuelle Marktgrafik



Getreideernte in Deutschland, Entwicklung der Gesamternte, in Mio. Tonnen

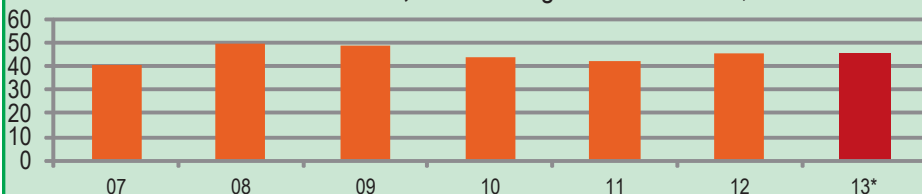

Erntemenge, nach Arten

2013*, in Mio. Tonnen

Veränderung Vorjahr, in Prozent

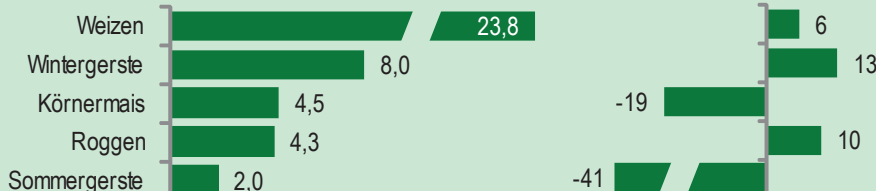

gültig vom 22.05.13 bis 28.05.13

Erzeugerpreise für Getreide, Ölfrüchte und Körnerleguminosen



Basispreise des Agrarhandels, frei Erfasser, für Standardqualität, in Eur/t, ohne MwSt.							Streckengeschäfte		
Erfassungsdatum:	Hessen			Rheinland-Pfalz			Hessen	RLP	
21.05.2013	Spanne	Landes-Ø	Vorwoche	Spanne	Landes-Ø	Vorwoche	Ab-Hof Ø	Ab-Hof Ø	Franko Ø
* Einzelmeldung									
Eliteweizen 14,0-14,5/50-55/250-280	213,00-240,00	232,00	242,20	240,00-245,00	244,10	248,10	241,70	250,15	253,00
Qualitätsweizen (A) 13,5/40/250	200,00-243,00	229,90	237,20	223,00-240,00	234,90	238,40	235,90	238,20	241,40
Brotweizen (B) 11,5-12,0/220	210,00-240,00	227,50	235,30	220,00-235,00	230,30	234,60	234,10	234,40	237,40
Mahl- bzw. Brotroggen, FZ>120	160,00-190,00	178,90	183,40	175,00-190,00	179,50	182,70	182,90	184,10	183,70
Sommerbraugerste max. 12% Prot.	205,00-220,00	214,40	216,50	210,00-220,00	216,20	218,60	222,50	220,90	223,40
Sommerbraugerste (Ernte '12)	-	-	-	205,00-215,00	-	-	-	-	-
Futtergerste >62 kg/hl	185,00-203,00	196,80	200,10	190,00-200,00	192,50	196,00	206,10	196,90	200,00
Futterweizen	198,00-235,00	223,20	230,60	214,00-230,00	220,50	224,10	230,90	225,80	228,00
Futterhafer	170,00-180,00	176,50	177,70	165,00-180,00	166,30	166,60	184,90	171,50	-
Körnermais	200,00-220,00	210,50	214,70	195,00-205,00	201,50	201,50	217,60	206,00	208,00
Triticale	190,00-210,00	200,70	203,20	195,00-205,00	198,20	199,50	208,70	203,80	206,80
Winterraps	430,00-450,00	444,00	444,20	440,00-450,00	447,40	447,60	453,90	451,30	454,50

Quelle: LLH, Kassel u. LWK RLP, Bad Kreuznach

Börsennotierungen für Getreide, Ölfrüchte und Körnerleguminosen



Großhandelsabgabepreise in Eur/t, o. MwSt.; überwiegend frei Fuhre/Waggon bzw. Mühle/Station bei sofortiger Lieferung;

Quelle: "Warenbörsen der angegebenen Orte" G=Geld, B=Brief, PS=Papiersack, lo=lose

Börsen	Köln	Mannheim	Würzburg	Frankfurt	Stuttgart	Paderborn
Notierungen am:	-	13.05.2013	17.05.2013	16.05.2013	21.05.2013	13.05.2013
Brotweizen 11,5-12,0/220	-	251,00-254,00	232,00-234,00	248,00-252,00	252,00-255,00	255,00-257,00
A-Weizen > 13,0-13,5/250	-	252,00-255,00	235,00-240,00	248,00-252,00	254,00-257,00	-
E-Weizen 14,5/50-55/250-280	-	256,00-261,00	-	-	-	-
Futterweizen > 70 / 72 kg/hl	-	244,00-248,00	220,00-228,00	242,00-245,00	-	255,00-257,00
Brotroggen > 120 FZ	-	195,00-200,00	195,00	-	-	-
Braugerste, Inland	-	245,00-248,00	241,00	-	243,00-246,00	-
Futtergerste > 62 kg/hl	-	221,00-223,00	-	-	211,00-214,00	228,00-232,00
Qualitätshafer > 52/53 kg/hl	-	-	-	-	-	-
Triticale (max. 10 % Auswuchs)	-	228,00-230,00	-	-	-	236,00-237,00
Mais	-	230,00-233,00	225,00-227,00	230,00-235,00	220,00-224,00	243,00-246,00
Raps	-	426,00-428,00	455,00-460,00	470,00-472,00	469,00-472,00	460,00-462,00
Milchl.futter: ESt II, 20 % RP	-	270,00-275,00	-	-	-	-
Milchl.futter: ESt III, 18 % RP	-	290,00-295,00	-	-	-	-
Ferkelstarter >13,8 MJ ME/kg, 18% RP	-	385,00-390,00	-	-	-	-
Schweinemastfutter 13 MJ, 16% RP	-	305,00-310,00	-	-	-	-
Legehennenalleinfutter: 11,4 MJ	-	365,00-370,00	-	-	-	-
Sojaschrot, 43-44 % RP	-	423,00-426,00	418,00-423,00	-	444,00-446,00	-
Rapsschrot	-	322,00-325,00	317,00-323,00	-	-	-
Weizenkleie	-	168,00-172,00	176,00-179,00	-	166,00-169,00	188,00-190,00
Roggenkleie	-	163,00-167,00	-	-	-	-
Melasseschnitzel	-	213,00-216,00	-	-	-	227,00-228,00
Wiesenheu, 1. Schnitt, kl. Ballen	-	-	-	-	85,00-110,00	-
Wiesenheu, 1. Schnitt, Rundballen	-	-	-	-	-	-
Gerstenstroh, kleine Rechteckballen	-	-	-	-	-	-
Weizenstroh, große Rechteckballen	-	-	-	-	-	-
Weizenstroh, kleine Ballen	-	-	-	-	70,00-80,00	-

Die Konditionen und Paritäten der Börsen sind z. T. sehr unterschiedlich. Die Preise sind nicht unmittelbar vergleichbar.

Preistendenzen sind jedoch im zeitlichen Vergleich der jeweiligen Börsennotierungen erkennbar.

Aktuelle Preisinfos aus Rheinland-Pfalz und Hessen



Infotelefon der LWK: 0671/793-1200
 Montags 16:00 Uhr: Ringferkel, Preisempfehlung
 Schlachtschweine Nordw.-Deutschland.
 Dienstag 16:00 Uhr: Schlachtstättenpreise, Erzeuger-
 Metzger Notierungen, 1. FIGDV, Nutzkälber

Landwirtschaftskammer Rheinland-Pfalz
 Burgenlandstr. 7, 55543 Bad Kreuznach
 Ref. 25 Markt, 0671/793-1155
 www.lwk-rlp.de
 markt@lwk-rlp.de

Landesbetrieb Landwirtschaft Hessen
 Kölnische Str. 48-50, 34117 Kassel
 Marktinformation, 0561/7299-267
 www.agrarberatung-hessen.de
 marktinfo@lh.hessen.de

gültig vom 22.05.13 bis 28.05.13

Erzeugerpreise für Rinder frei Schlachtstätte



Amtliche Preisfeststellung (1.FIGDV) Schlachtrinder, für Baden-Württemberg, Rheinland-Pfalz und Hessen in €/kg/SG frei Schlachtstätte, inkl. **Bio-/Markenfleisch-Zuschlägen** oder sonst. Boni-Zahlungen; o. MwSt.

Anzahl Meldungen: 27 Stück: 8.995 Schlachtzeitraum: 13.05.-19.05.13

Kategorie	Handelsklasse	Stück	Preisspanne*	Ø-Preis	Kg/Stück	Ø-Preis Vorw.
Jungbullen	U 2	1097	3,65-3,70	3,68	423,00	3,71
	R 2	963	3,59-3,80	3,63	379,00	3,66
	R 3	352	3,57-3,70	3,61	407,00	3,63
	O 2	306	3,20-3,48	3,34	324,00	3,42
	O 3	156	3,24-3,41	3,39	361,00	3,43
	P 2	50	2,92-3,35	3,12	298,00	3,07
	P 3	-	-	-	-	-
	E-P insg.	3.609	-	3,60	397,00	3,63
Kühe	R 3	420	3,31-3,40	3,35	374,00	3,36
	O 2	497	3,06-3,27	3,14	302,00	3,15
	O 3	528	3,07-3,21	3,16	327,00	3,18
	P 1	573	2,26-2,45	2,36	233,00	2,37
	P 2	283	2,53-2,73	2,60	261,00	2,62
	P 3	127	2,60-2,83	2,70	277,00	2,73
		E-P insg.	3.555	-	3,08	316,00
Färsen	R 3	490	3,69-3,98	3,77	315,00	3,78
	O 3	156	3,09-3,72	3,20	281,00	3,25
	O 4	66	3,00-3,33	3,20	325,00	3,22
	P 2	36	2,11-2,73	2,46	212,00	2,53
	P 3	-	-	-	-	-
		E-P insg.	1.566	-	3,62	307,00

* gebild. aus Mittelwerten der Meldebetriebe Quellen: RLP/Hessen ADD Trier, Ba-Wü LEL Schwäb.Gm

Schlachtzeitraum:		Amtliche Preisfeststellung (1.FIGDV) für Schlachtrinder im Preisgebiet							
13.05.-19.05.13		Bayern				Nordrhein-Westfalen			
Kategorie	HdKl.	Preisspanne	Ø-Preis	Vorwo	Kg/Stk.	Preisspanne	Ø-Preis	Vorwo	Kg/Stk.
Jungbullen	U 3	3,60-3,65	3,63	3,64	439,40	3,55-3,62	3,60	3,63	448,20
	R 3	3,50-3,62	3,59	3,61	395,20	3,47-3,65	3,54	3,58	408,30
	O 3	3,31-3,42	3,34	3,39	365,70	3,31-3,40	3,36	3,40	372,70
Kühe	R 3	3,30-3,42	3,37	3,38	367,40	3,22-3,34	3,30	3,34	361,10
	O 3	3,13-3,25	3,20	3,21	324,20	3,11-3,23	3,20	3,22	330,10
	P 1	2,25-2,41	2,32	2,35	232,90	2,36-2,50	2,44	2,44	237,50
Färsen	R 3	3,66-3,78	3,72	3,72	317,20	3,52-3,75	3,64	3,67	308,60
	O 3	3,21-3,41	3,30	3,30	287,50	3,02-3,24	3,14	3,17	286,60

Quellen: Bayern LFL München, NRW LANUV Düsseldorf

Erzeugerpreise für Nutzkälber ab Hof



1. u. 2. Qualität, zur Bullen- bzw. Kälbermast geeignet; Alter ab 14 Tage; ca. 40 bis 60 kg LG in Eur/St.; inkl. MwSt., nach allen Vermarktungsabzügen

Region	Hessen				Rheinland-Pfalz			
	13.05.-19.05.13				20.05.-26.05.13			
Woche vom:	Stk.	Spanne	Ø-Preis	Vorw.	Stk.	Spanne	Ø-Preis	Vorw.
Bullenkälber								
Holstein sbt	241	66-124	90	95	379	70 - 160	86	87
Holstein rbt	21	84-127	103	99	76	60 - 120	93	93
Kreuzungen	7	114-190	155	173	44	150 - 320	200	199
Fleckvieh	7	-	310	303	2	130 - 150	140	130
3. Qualität	30	22-50	34	34	9	10 - 70	44	33
Mutterkälber								
Holstein	3	33-50	39	49	6	30 - 50	37	43
Kreuzungen	2	-	104	134	5	100 - 200	126	170
3. Qualität	-	-	-	-	-	-	-	-

Quelle: LLH Kassel, LWK RLP, Bad Kreuznach

Erzeugerpreise für Fleckviehkälber; bis 100 kg LG, ab Hof, in Eur je kg LG, o. MwSt.

Zeitraum: 13.05.-19.05.13 (Veränderungen zur Vorwoche)

Region	Bayern	Baden-Württemberg	Südbaden
Bullenkälber	5,35 (+ 0,13)	5,30 (+ 0,15)	-
Mutterkälber	3,14 (- 0,03)	3,05 (- 0,13)	-

Quelle: LBV-BW, BBV

Aktuelle Schlachtstättenpreise



Preise für Schlachtrinderhälften, in Eur/kg SG, frei Schlachtstätte, o. MwSt.

Tierart / HdKl.	21.05.2013	Vorwoche
Jungbullen R3	3,55-3,65	3,60-3,72
Kühe O3	2,90-3,18	2,90-3,20
Färsen O3	3,00-3,78	3,00-3,88

Umfrage d. LWK RLP in Schlachtst. aus RLP

Schlachtlämmerpreise



In Eur kg/LG, inklusive 10,7 % MwSt

(LG abzgl. 5 % Nüchtering) 20.05.-26.05.13

Klasse 1 jung, vollfleischig :	2,15-2,35
Klasse 2 jung, fleischig :	1,95-2,15
Klasse 3 abfallende Qualitäten:	1,45-1,95

Tendenz: Preise anziehend

Quelle: EZG Weideland w.V., Bitburg-Meckel, Tel.: 06568/ 96 96 46

Lammfleisch Südwest



Amtliche Preisfeststellung (1. FIGDV) in Ba-Wü, Hessen, NRW u. RLP, in Eur/kg, ohne MwSt, für die Woche vom: 13.05.-19.05.13

Nach Schlachtgewicht pauschal abgerechnet

	Stück	SG kg/Tier	Spanne	Ø-Preis
Lämmer	618	20,70	4,69-5,30	4,96

Quellen: LEL Schwäb.-Gmünd, ADD Trier, LANUV Düsseldorf, RP Gießen

Auktionstermine



Zuchtvieh		Fleischrinder	
Hamm:	04.06.13	Krefeld:	16.10.13
Alsfeld:	05.06.13	Meschede:	03.11.13
Bitburg:	06.06.13	Alsfeld:	13.11.13
Oldenburg:	12./13.06.13	Meschede:	07.12.13
Kälber		Absetzer	
Alsfeld:	03.06.13	Krefeld:	21.08.13
Bitburg:	06.06.13	Alsfeld:	04.09.13
Münster:	06.06.13	Krefeld:	18.09.13
Münster:	26.06.13	Alsfeld:	25.09.13
Schafe			
Neuwied:	24.08.13		

Erzeugerpreise für Schlachtschweine frei Schlachtstätte



Amthliche Preisfeststellung (1. FIGDV), nach Handelsklassen und SG (bei E-P 80-110 kg SG), ohne MwSt

Zeitraum:		13.05.-19.05.13	M	S	E	U	S-P	S-P Vorw.
Baden-Württemberg	(31 Betriebe, 70.363 Stück)	1,18-1,41	1,62-1,79	1,56-1,84	1,41-1,69	-	-	-
	gewogener Ø-Preis (Eur/kg)	1,27	1,65	1,61	1,50	1,62	1,62	1,62
	Klassen-Anteil in Prozent	0,72	39,11	44,81	8,55	-	-	-
	Muskelfleisch-Anteil in Prozent	-	61,90	57,90	53,30	59,00	58,90	-
Rheinland-Pfalz	(7 Betriebe, 22.311 Stück)	1,05-1,27	1,63-1,70	1,58-1,63	1,33-1,51	-	-	-
	gewogener Ø-Preis (Eur/kg)	1,21	1,63	1,62	1,50	1,60	1,61	1,61
	Klassen-Anteil in Prozent	0,30	29,00	53,67	15,00	-	-	-
	Muskelfleisch-Anteil in Prozent	-	61,52	57,68	53,22	-	-	-
Nordrhein-Westfalen	(25 Betriebe, 397.134 Stück)	1,26-1,31	1,58-1,69	1,54-1,63	1,35-1,55	-	-	-
	gewogener Ø-Preis (Eur/kg)	1,29	1,64	1,58	1,44	1,60	1,60	1,60
	Klassen-Anteil in Prozent	2,70	53,13	35,09	6,27	-	-	-
	Muskelfleisch-Anteil in Prozent	-	62,20	58,00	53,30	60,00	60,00	-
Hessen	(7 Betriebe, 3.270 Stück)	1,10-1,35	1,59-1,70	1,57-1,65	1,44-1,54	-	-	-
	gewogener Ø-Preis (Eur/kg)	1,25	1,64	1,60	1,49	1,60	1,61	1,61
	Klassen-Anteil in Prozent	1,28	37,19	41,80	14,34	-	-	-
	Muskelfleisch-Anteil in Prozent	-	62,16	57,73	53,05	59,21	59,60	-
Thüringen	(6 Betriebe, 23.547 Stück)	1,22-1,35	1,62-1,66	1,60-1,63	1,48-1,53	-	-	-
	gewogener Ø-Preis (Eur/kg)	1,30	1,64	1,62	1,51	1,60	1,61	1,61
	Klassen-Anteil in Prozent	0,86	22,43	56,84	18,39	-	-	-
	Muskelfleisch-Anteil in Prozent	-	61,40	57,60	53,20	57,50	59,60	-

Quellen: für RLP: ADD Trier, für Hessen: RP Gießen, für sonstige: zuständige Stellen d. Länder

Aktuelle Schlachtstättenpreise



Basis-Preis f. Schlachtschweine, 57 % MFA (in Eur/kg/SG), frei Schlachtstätte

1. Umfrage in Schlachtstätten aus RLP 21.05.2013
Spanne: 1,60-1,62 Vorw.: 1,60-1,62

2. Umfrage LLH bei Kurhess. Genoss. 20.05.2013
Spanne: 1,57-1,60 Vorw.: 1,57-1,60

ISN/ISW-Notierungen (Tel: 054491-9665-0)

15.05.2013	Median	Spanne	zur Vorw.
Internetbörse	1,63	1,62-1,63	± 0,00
10.05.-16.05.13	1,64	1,63-1,645	± 0,00
ISN-Marktplatz			

ISN/ISW-Notierungen (Tel: 054491-9665-0)

VEZG Vereinigungspreis



Schlachtschweine mit 57 % MFA, VEZG-AutoFOM Referenzmaske, frei Schlachtstätte, o. MwSt

Wochenpreis vom 17.05.13 (17.05. bis 23.05.13)

AutoFOM-Preisfaktor: 1,60 Eur / Indexpunkt
 Preisspanne: **1,60-1,62** (Vw.: 1,60)

FOM-Basispreis: 1,60 Eur/ka SG (Vw.: 1,60)
 Vermarktungsmenge: 228.100 (z. Vw.: - 5.000)

M-Schlachtsauenpreis, frei Schlachtst. 3-5 St.: **1,30**
 Preisspanne: **1,27-1,30** Eur/ka SG
 Quelle: LWK Nieders. Tel: 09001/190-244, 69 ct/M.

Ab Hof Preise für Schweine



RLP-Erzeuger-Metzger-Direktverk.; **Metzgerqualität** (Ø ca. 58-60% MFA; in Eur/kg, o.MwSt)

Schlachtzeitraum vom **13.05.-19.05.13**

Gemeldete Tiere: 649 Preis / kg LG: **1,43**
 umg. auf SG (79 % Ausschl.): **1,81**

Empfehlung der EZG'en aus RLP f.d. Woche vom **20.05.-26.05.13** **1,45 kg LG**
 Quelle: LWK RLP, Bad Kreuznach **1,83 kg SG**

Ferkelpreise Hessen



Ab-Hof-Preise für Standard-Qualitätsferkel (Basis: 28kg), Eur/Tier, o. MwSt., o. Aufschläge für Impfungen und Direktgeschäfte, inkl. aller Qualitätszuschläge, nach Abzug aller Vermarktungskosten

Zeitraum: **13.05.-19.05.13**

Anzahl:	Preisspanne	Ø-Preis (Vorw.)
8.151		
Grundpreis¹⁾	45,00-51,00	47,07 (47,66)
50er Gruppe²⁾	50,00-59,15	55,74 (56,89)
100er Gruppe²⁾	53,00-65,55	57,80 (58,64)
Zuschlag bis 30 kg LG		1,00-1,30
Zuschlag > 30 kg LG		0,40-0,51

¹⁾ Ferkel o. Zu-/Abschläge, u.a. für Mengen
²⁾ mit einheitl. Genetik u. Gewicht Quelle: LLH

Ferkel Baden-Württemberg



Region	Erzielte Ø-Preise der Vorwoche 1)	Notierung 20.05.2013
Hohenlohe und Ober-schwaben	in Eur / St	Tendenz
	Spanne Ø	Folgewoche
100 Gruppe 2)	48,00-51,00	49,80 - 1,70

1) gew. Ø-Preise, 25kg-Ferkel, ohne Mykoplasmen-Impfung und ohne MwSt
 2) Ferkel-Gruppe ca. 100 Tiere, einheitlicher Genetik und Gewicht, mit QS-Status, frei Vermarkter
 Mehrgewicht: + 1,00 EUR/kg
 LLM Schwäbisch-Gmünd, Info: 0900/1810800

Ferkelpreise Rheinland-Pfalz / Saarland



1. **Basispreise ab Hof** (o. MwSt.) für Standard-Qualitätsferkel der EZ-Ringe; Ø-Gruppen-Größe: Ringf.: 30 Stk., Aufzuchtferkel: 200 Ferkel/Partie; z.T. als Poolpreis; ohne Abzüge für Klein- u. Zuschläge für Großgruppen; ohne Kosten für Transport u. Impfungen; mit Qualitätszuschlag "Aufzuchtstall" für den Zeitraum von: **20.05.-26.05.13**

Die Zu- u. Abschläge für abweichende Mengen u. Qualitäten bei R-Ferkeln sind frei vereinbar!

Basis	kg	Grundpreis bzw. Spanne (Eur/St.)	± Preisveränderung zur Vorw. (Eur/St.)	Zu-/Abschläge (Eur/kg) für Mehrgewicht	Mindergew.
Qualitätsringferkel (R)	25	49,50	- 1,00	bis 30 kg 1,30 bis 35 kg 0,65	1,00 -
Aufzuchtferkel (A)	8	31,50 — 38,15	- 1,00 — - 0,20	0,50-1,00	0,50-1,00
	30	57,05 — 59,10	- 0,20	0,50-0,70	0,70-1,00

2. **Verkaufspreismeldungen der Erzeugerringe aus der Vorwoche, vom 13.05.-19.05.13**

Basis (kg)	Anzahl Ferkel	Preis/Ferkel (Eur/St.) Spanne Ø-Preis	± Preisveränderung zur Vorw. (Eur/St.)	Zu-/Abschläge (Eur/kg) für Mehrgew.	Mindergew.
(R) 25	2.136	50,50-55,50 53,12	+ 0,08	bis 1,30	bis 1,00
(A) 8	3.880	31,50-38,35 33,44	- 1,34	0,50-1,00	0,50-1,00
(A) 30	3.136	56,75-59,30 57,30	- 2,03	0,50-0,70	0,70-1,00

Zuschläge: Bei Kleingruppen (Ringferkel), bis 60 Ferkel/Partie, wurden teils Abzüge bis 2,00 Eur/Tier, bei Großgruppen, ab 100 bzw. 160 Tiere, Zuschläge von bis zu 4,00 Eur/Tier, vor MwSt., berechnet.

Herkünfte: Zwei-/Dreirassenkreuzungen, Hybriden, Systemferkel Quelle: LWK RLP, KH

Ferkelpreise aus Nordwestdeutschland



Ab-Hof-Preise für Qualitäts-Ferkel, ohne MwSt, ohne Aufschlag für Topgenetik u. evtl. Impfungen

Zeitraum	Erzeugungsregion		
	Rheinland	NRW u. Niedersachsen	Niedersachsen
13.05.-19.05.13			
Datenquelle*:	EZG'en Rheinl.	LWK NRW + Nieders.	LWK Nieders.
Basisgewicht / Partigröße	30 kg / 100-170 Stk.	25 kg / 200 Stk.	8 kg / 200 Stk.
eingekaufte Menge in St.	24.136	174.135	11.777
Ø-Preis in Eur / St.	59,00	48,80	31,50
Veränderung z. Vorwoche	± 0,00	- 1,70	- 1,00
Preisspanne Eur / St.	-	46,80-55,50	30,00-35,40
Akt Trend z. VW Eur/St.	± 0,00	- 0,50	- 0,50

*VHB: Genossenschaftl. u. priv. Handelsbetriebe; EZG = Erzeugergemeinschaft für Ferkel. Die notierten Preise für Ring- bzw. Qualitätsferkel sind Grundpreise einschl. Mitgliedsbeitrag und beziehen sich auf die o.a. Verkaufgruppen. Der Ø-Preis wird als Median ermittelt. Für kleinere Partien werden in der Regel Preisabzüge, für größere Partien Preiszuschläge gewährt. Gewichtsabweichungen zur Basis werden i.d.R. mit 0,75 bis 1,00 Eur/kg verrechnet. Für individuelle Impfprogramme werden zusätzliche Preisaufschläge vergütet.

Quellen: Landwirtschaftskammern Nordrhein-Westfalen und Niedersachsen

Futtermittel



Abgabepreise des Handels an die Landwirtschaft, in Eur/t, frei Hof/Silo (lose, ab 3 t), bzw. ab Lager (gesackt), ohne MwSt., Spannenpreise. * = Einzelmeldung

Erfassungsdatum:		x = lose (> 3 t)		o = gesackt	
		RLP/Saarl.		Hessen	
MAT, ohne Magermilchpulveranteil	o	1.600,00-1.950,00		1.488,00-2.070,00	
MAT, Magermilchpulveranteil > 35 %	o	1.780,00-2.600,00		1.970,00-2.610,00	
Ergänzfutter für Aufzuchtälber, 18% RP	x	275,00-404,00		317,50-405,50	
Milchleistungsfutter 14/15 - III	x	297,50-315,00		285,00-315,00	
Milchleistungsfutter 18 - III	x	268,50-292,00		260,00-298,00	
Ferkelaufzucht, 13,2-13,6 MJ/kg	x	366,00-438,00		400,00-451,00	
Sauenfutter, 13,0 MJ/kg	x	360,00-395,00		332,50-395,00	
Schweinemastfutter					
Vormast, 1,0-1,15% Lysin, >12,2MJ/kg	x	315,50-359,00		320,00-382,50	
Endmast, 0,9-1,0% Lysin, >12,6MJ/kg	x	307,50-332,50		307,50-344,50	
Ergänzungsfutter Mastschw., 12,6 MJ/kg; 28% Rohprotein	x	395,00-465,00		410,00-485,00	
	o	-		-	
Legehennenalleinfutter, 11,4 MJ/kg, 0,38 % Methionin	x	330,00-379,00		347,50-395,00	
	o	532,00-646,70		-	
Broileralleinfutter, 13,4 MJ/kg	x	340,00-340,00		352,00-352,00	
Putenalleinfutter., Phase 6, 11,5 MJ/kg	x	350,00-350,00		334,00-334,00	
Sojaschrot, 43-44% Rohprotein	x	470,00-495,00		469,00-495,00	
	o	560,00-681,30		-	
Rapsschrot, ca. 34 % Rohprotein	x	351,00-380,00		335,00-380,00	
Weizenkleie (Normtyp)	o	180,00-180,00		-	
Melasseschnitzel, gepresst	x	230,00-280,00		-	
Alleinfutter f. Mastschafflämmer	o	450,00-547,60		-	
Ergänzungsfutter für Zuchtschafe	x	271,00-319,00		-	

Raufutter

Einkaufspreise des Handels, ab Hof, in Eur/t, o.MwSt.

		x = lose (> 3 t)	o = gesackt
Heu, kleine HD-Ballen, 1. Schnitt		140,00-175,00	125,00-170,00
Heu, Rundballen, 1. Schnitt		110,00-145,00	90,00-150,00
Heu, Quaderballen, 1. Schnitt		115,00-155,00	90,00-160,00
Stroh, kleine HD-Ballen		115,00-130,00	110,00-140,00
Stroh, Rundballen		85,00-105,00	70,00-100,00
Stroh, Quaderballen		90,00-110,00	70,00-100,00

Quelle: Landwirtschaftskammer RLP und LLH Kassel

Eierpreise



Erzeugerpreise für Güteklasse A, lose, in Cent / St.					Eiernotierung Südwest vom 21. Mai 2013		
Rheinland - Pfalz vom: 20.05.-26.05.13			Hessen vom: 13.05.-19.05.13		Großhandelsabgabepreise an den LEH, ohne MwSt und ohne KVP, Eur/100 Stück		
Gew.-Kl.	Spanne	Ø-Preis	Spanne	Ø-Preis	Bodenhaltung		
aus Käfighaltung, an Handel u. Großverbraucher, frei Empf., von 1 bis 15 Kisten à 360 Stück, o. MwSt.					Gewichts klasse		
XL	14,00-16,50	14,68	-	14,00	XL	17,50	18,00
L	7,60-13,50	9,57	-	10,00	L	10,00	10,50
M	6,90-12,50	8,41	-	7,00	M	9,00	9,50
S	-	5,65	-	-	S	6,00	6,50
aus Bodenhaltung, an Handel- u. Großverbraucher o. MwSt.					Tendenz: ruhig ruhig		
XL	16,05-20,00	17,73	13,50-21,20	16,25	Freilandhaltung		
L	11,05-18,00	13,27	7,00-18,50	12,89	Gewichts klasse		
M	10,05-16,00	11,88	6,45-17,00	11,61	XL	19,00	19,50
S	7,80-12,00	9,30	4,00-12,00	7,94	L	13,00	13,50
aus Bodenhaltung, an Endverbraucher, lose, inkl. MwSt.					M	12,00	12,50
XL	20,00-29,00	24,00	19,00-28,00	23,00	S	9,00	9,50
L	17,00-25,00	21,00	16,00-25,00	20,50	Tendenz: ruhig ruhig		
M	13,00-22,00	18,00	14,00-23,00	18,00	Quelle: Warenbörsen Stuttgart / Mannheim		
S	11,00-15,00	13,00	9,00-17,00	12,75			

gültig vom 22.05.13 bis 28.05.13

Sauen/Ferkel Südhessen



Ring-Preis im Erzeuger-Direktgeschäft in Ableitung vom Schlachtschweinepreis in Eur ohne MwSt

Zeitraum: 27.05.-02.06.13	
Ferkel	
Basis 25 kg, geimpft gg. Mykoplasmen, mit einheitl. Genetik u. Gewicht, Verkauf ab Hof, ohne Zuschläge für Mengen	50,00
Mehrgewichtszuschlag 25-33 Eur/kg LG	1,30
Mehrgewichtszuschlag > 33 Eur/kg LG	0,50
Jungsauen	
Basis mind. 95 kg LG u. 180 Lebenstage, Nettoendpreis ab Hof	260,00

Quelle: Schweine-Kontrollring Südhessen, LLH

Ferkel Rhön-Vogelsberg



Ab-Hof-Preis, o. MwSt, der EZG Rhön-Vogelsberg für den Zeitraum: 20.05.-26.05.13	
Basis 28 kg-Ferkel, Eur/St	57,00
Mehrgewicht (28-30) Eur/kg LG	1,28
Mehrgewicht, >30 kg:	kein Zuschlag

Quelle: EZG Qualitätsfleisch Rhön-Vogelsberg

Hybrid-Jungsauen



Basispreis: 5-10 Tiere/Lieferung; frei Hof; ab 90 kg LG, kg LG (o. MwSt.); Zeitraum: 13.05.-19.05.13	
Spanne: 345,00-373,00 E/Tier	Median: 359,00
Jungsauenpreise: ohne Zu-/Abschläge bei abweichender Gruppengröße, Paritäten oder div. Boni-Mali-Regel.	
Quelle: JSR, BHZP-RLP/Hessen, PIC, TOPIGS	

Warenterminbörsen



Eurex, Schluss-Kurse 20.05.2013			
Schlachtschw.-Kontrakte; 8.000 ± 500 kg SG; Cash-Settlement-Abrechn. nach "Eurex Hog Index", 56 % ± 3 % MFA, 85-100 kg, SG/Tier			
Liefermonat	Umsatz	Eur/kg SG	Vorwoche
Mai 13	0	1,60	1,60
Jun 13	2	1,66	1,69
Jul 13	0	1,74	1,74
Aug 13	2	1,75	1,77
Sep 13	0	1,70	1,72
Okt 13	1	1,69	1,70
Nov 13	0	1,71	1,72
Dez 13	0	1,68	1,68

Eurex, Schluss-Kurse 20.05.2013			
Ferkel-Kontrakte; 100 St./25 kg LG; Cash-Settle.-Abrechnung auf Basis des "Eurex Piglet Index"			
Liefermonat	Umsatz	Eur/St.	Vorwoche
Mai 13	0	54,70	54,70
Jun 13	0	46,50	50,00
Jul 13	0	44,30	47,50
Aug 13	0	46,80	47,50
Sep 13	0	50,00	50,00
Okt 13	0	52,50	52,50
Nov 13	0	55,00	55,00
Dez 13	0	55,00	55,00

Quelle: Eurex Frankfurt

Großmarkt-/ Verbraucher-/ Erzeugerpreise für Obst und Gemüse



	Großmarkt-Preise		Ökologische Erzeugung in Hessen			
	BLE - gewogene Ø-Preise, div. Großmärkte *) , ohne MwSt		Erzeuger an LEH Ø-Preise ohne MwSt		Großhandel an LEH Ø-Preise ohne MwSt	
	13.05.-19.05.13		21.05.2013		21.05.2013	
OBST	akt. Woche	Vorw.	akt. Woche	Vorw.	akt. Woche	Vorw.
Äpfel (kg)						
Elstar	1,05-1,35	1,05-1,35	2,10	2,10	1,99	2,05
Boskoop	1,02-1,17	1,05-1,20	-	-	1,89	1,82
Rhabarber (kg)	-	-	2,90	2,90	2,80	3,00
Erdbeeren (kg)	6,09	6,25	10,60	6,00	10,00	6,00
SPARGEL (kg)						
Spargel weiß l 16 +	4,01	5,54	7,95	7,95	7,69	7,50
Spargel weiß 12 +	-	-	6,75	6,75	6,75	6,75
Grünpargel 12 +	4,93	6,48	-	-	7,25	8,50
Spargel violett	3,51	4,58	6,95	6,95	6,95	6,95
GEMÜSE U. SALAT						
Bataviasalat (Stk)	-	-	1,19	1,19	1,23	1,35
Chicoree (kg)	-	-	4,65	4,65	4,55	4,55
Löwenzahn (kg)	-	-	5,67	5,67	5,67	5,67
Kopfsalat (Stk)	0,67	0,84	1,19	1,19	1,23	1,35
Eichblattsalat (Stk)	-	-	1,19	1,19	1,18	1,29
Feldsalat gew. (kg)	-	-	12,75	12,75	14,55	13,50
Postelein (kg)	-	-	-	-	11,95	11,95
Rucola (kg)	-	-	12,65	12,65	12,15	13,23
Spinat gew. (kg)	-	-	3,43	3,43	3,35	3,88
Auberginen (kg)	-	-	2,80	2,80	2,84	2,71
Minigurken (kg)	2,10	2,08	3,10	3,25	3,40	3,40
Gemüsepaprika (kg)	3,30	3,42	5,15	4,78	5,20	4,96
Cherrytomaten (kg)	2,41	4,19	4,97	4,97	4,82	4,85
Zucchini (kg)	-	-	-	2,35	2,55	2,13
Möhren (kg)	0,64-0,68	0,61-0,68	1,05	1,05	1,22	1,17
Rotkohl (kg)	-	-	-	-	1,15	1,15
Blumenkohl (Stk)	1,29-1,66	1,34-1,71	2,37	2,37	2,15	2,07
Broccoli (kg)	-	-	3,85	3,85	3,71	3,86
Weißkohl (kg)	-	-	0,93	0,93	1,27	1,23
Zwiebeln (kg)	0,36	0,40	-	1,15	1,15	1,20
Lauch (kg)	1,21	1,26	2,95	2,95	2,96	2,95
Kohlrabi (Stk)	-	-	1,03	1,03	1,17	1,18
Fenchel (kg)	-	-	2,60	2,60	2,48	2,60
Bärlauch (Bd)	-	-	1,09	1,09	1,07	1,07
Dill (Bd)	-	-	0,99	0,99	0,96	0,96
Grüne-Soße-Kräuter	-	-	3,25	3,25	3,50	3,50
Petersilie glatt (Bd)	-	-	0,90	0,90	0,90	0,91

Quelle: LWK RLP, BLE, LLH Kassel

Speisekartoffeln



21.05.2013		RLP-Nord	RLP-Süd	Hessen
Erzeugerpreise, Eur/dt, ohne MwSt. lose, frei Rampe, vor Abzug Sortierkosten	1	21,00	28,00	19,00-29,50
	2	21,00	28,00	16,00-26,00
Direktabsatz Erzeuger-Verbraucher	1	35,00-69,00	48,00-56,00	36,00-75,00
	2	35,00-65,00	48,00-56,00	36,00-60,00
Direktabsatz Erzeuger-Verbraucher	1	40,00-80,00	60,00-70,00	-
	2	40,00-80,00	60,00-70,00	-
Großhandelsabgabepreise	1	-	-	22,40-38,00
	2	-	-	20,60-36,00
Kleinverkaufspreise LEH, Discounter	1	76,00-120,00	-	-
	2	70,00-120,00	-	-

1 = festkochende Sorten, 2 = vorw. festkochende Sorten

Quelle: LWK RLP; LLH Kassel

Ökoprodukte ab Hof



Ökologische Erzeugung in Hessen		
Ab Hof-Preise inkl. MwSt		21.05.2013
Produkte	von - bis	Ø
Bataviasalat (Stk)	1,99-2,30	2,12
Endivien (Stk)	-	2,25
Eichblattsalat (Stk)	1,99-2,35	2,12
Radicchio (kg)	-	8,19
Kopfsalat (Stk)	1,95-2,30	2,06
Mangold (kg)	-	5,39
Eisbergsalat (Stk)	1,49-2,99	2,24
Spinat gew. (kg)	4,49-8,35	6,45
Auberginen (kg)	2,99-4,65	3,96
Schlangengurke (Stk)	1,95-2,29	2,14
Feldsalat gew. (kg)	15,00-22,69	20,04
Kürbis Hokkaido (kg)	-	5,19
Peperoni (kg)	-	12,95
Paprika rot (kg)	-	6,99
Tomaten (kg)	-	4,89
Zucchini grün (kg)	-	3,79
Spitzkohl (kg)	-	2,69
Blumenkohl (Stk)	-	4,29
Broccoli (kg)	-	5,39
Kohlrabi (Stk)	-	1,79
Weißkohl (kg)	1,07-3,40	2,28
Rotkohl (kg)	1,40-3,99	2,73
Knollensellerie (kg)	2,19-2,95	2,59
Fenchel (kg)	-	4,49
Möhren gew. (kg)	1,27-2,49	1,89
Pastinaken (kg)	3,20-4,29	3,80
Radieschen (Bd)	1,35-1,89	1,63
Rote Bete (kg)	1,27-2,55	2,09
Topinambur (kg)	3,95-4,55	4,33
Steckrüben (kg)	1,50-2,39	2,04
Wurzelpetersilie (kg)	5,45-6,29	5,93
Bärlauch (Bd)	1,59-2,15	1,90
Dill (Bd)	1,59-1,79	1,69
Grüne-Soße-Kräuter	4,49-5,85	5,00
Kresse (Schale)	0,99-1,25	1,08

Quelle: LLH Kassel

Wareterminbörse



Eurex Frankfurt			
Liefermonat	Umsatz	Euro/t	Vorw.
Schlussnot. London Potato Futur 20.05.2013			
Futures, Menge: 25 t, frei handelbare Ware, versch. Qualitäten für britischen Markt. (Cash-Settlement-Abrechnung auf Basis "Eurex London Potato-Index")			
-	0	0,00	-
Schlussnot. für Veredelungs- 20.05.2013			
kartoffeln, Menge: 25 t, u. a.: Bintje, Asterix, max 65 Knollen/10 kg (Cash-Settlement-Abrechnung auf Basis "Eurex EU-Process Potato-Index")			
Jun 13	44	308,00	295,00
Nov 13	0	118,00	115,00
Apr 14	39	155,00	155,00

Quelle: Eurex, Frankfurt

gültig vom 22.05.13 bis 28.05.13