

## Aktuelles Markttelegramm



### Tierische Erzeugnisse

- Schlachtrinder** Der Schlachtrindermarkt bleibt von knappem Erzeugerangebot und schleppendem Fleischabsatz bestimmt. Einige Schlachtstätten drosseln den Durchsatz, aber die Auszahlungspreise für weibliche Kategorien bleiben stabil, für Jungbullen sogar nochmal fester.
- Schlachtschweine** Die sommerlichen Temperaturen beflügeln den Schweinefleischabsatz im Grillsortiment und die Schlachtbetriebe nehmen das gut ausreichende Erzeugerangebot flott auf, Auszahlungspreise unverändert auf Vorwochenniveau.
- Ferkel** Dem reduzierten Ferkelangebot am hiesigen Markt steht eine unverändert verhaltene Nachfrage gegenüber. Dem bundesweiten Trend folgend, stabilisieren sich die Ferkelpreise auf niedrigem Niveau.
- Nutzkälber** Das verfügbare Angebot an Nutzkälbern wird stetig auf bisherigem Preisniveau nachgefragt. Nur vereinzelt festere Preise, vor allem gut mastfähige Tiere bleiben gefragt und erzielen Preisaufschläge deutlich über Durchschnittsnote.
- Eier/Geflügel** Das Angebot an Eiern kann die Nachfrage aus LEH und Produktenindustrie problemlos decken. Nach wie vor stärkt der Export den Markt, so dass sich die Preise erneut festigen konnten. Geflügelmarkt bleibt vorerst noch abwartend, Absatzbelegung zur Nachurlaubszeit ist zu erwarten. Die Auszahlungspreise für Hähnchen- und Putenfleisch verharren auf dem erreichten Niveau, lediglich Notierungen für Schlachthennen fester.

### Pflanzliche Erzeugnisse und Futtermittel

- Getreide und Ölsaaten** Freundliche Vorgaben der Terminmärkte und eine leicht belebte Nachfrage der Verarbeiter sorgen für weiter steigende Erzeugerpreise am Getreidemarkt. Die Ernte ist in weiten Landesteilen abgeschlossen und in den Spätruschgebieten werden die letzten Flächen im Laufe der Woche geräumt. Die Backqualität von Weizen und Roggen hatte zuletzt stark abgenommen, war insgesamt jedoch zumindest zufriedenstellend. Die hohen Proteingehalte der Braugerste stellen bei der Kontraktabwicklung ein großes Problem dar. Erfassungshandel und Erzeuger warten auf entsprechende Signale der Malzindustrie. Futtergetreide zunächst ebenfalls fester bewertet, es fehlen jedoch nach wie vor Nachfrageimpulse der niederländischen Mischfutterindustrie. Raps nach Vorgaben der Euronext und bei kräftigen Prämien der Ölmühlen mit steigenden Kursen.
- Futtermittel** Auch am Futtermittelmarkt zeigen die Terminmarkt Vorgaben Wirkung, Käufer müssen deutlich mehr Geld für Soja- und Rapsschrot anlegen. Mischfuttermittel und energetische Einzelkomponenten hingegen in ruhigem Marktumfeld eher schwächer tendierend, schleppende Nachfrage konzentriert sich auf prompte Ware.
- Kartoffeln** Heimische Kartoffelproduktion fließt problemlos in Einlagerung und Abverkauf. Durch überregionalen Angebotsüberhang sowie ferien- und hitzebedingt niedriger Nachfrage, geben die Erzeugerpreise nochmals nach. Erträge sind weiterhin gut mit z.T. sehr breiter Streuung und kaum zu vermarktenden Übergrößen. Marktstimmung gedämpft, Angebotsaktionen im LEH sollen für Absatzbelegung sorgen.

Quelle: LWK RLP, Agrarzeitung

## Blick in den Markt

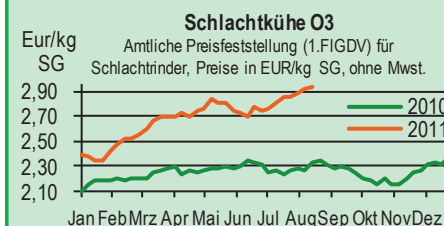
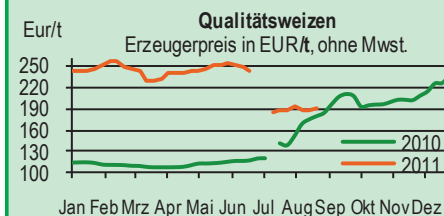

## Warenterminbörsen



Euronext Paris			
Liefermon.	Umsatz	Euro/t	Vorwoche
Schlussnotierungen für Exportweizen <b>23.08.2011</b>			
Menge: 50 t; 76 kg/hl, intervent.-fähig; L.-ort Rouen			
Nov 11	22.195	207,75	199,00
Jan 12	4.232	209,25	200,25
Mar 12	2.702	209,75	201,00
May 12	909	210,00	201,50
Schlussnotierungen für Raps <b>23.08.2011</b>			
Menge: 50 t; diverse Lieferorte in Deutschl./Frankr.			
Nov 11	2.700	422,00	419,25
Feb 12	1.015	416,00	414,50
May 12	162	413,50	412,00
Nov 12	48	403,00	402,00
Schlussnotierungen für Mais <b>23.08.2011</b>			
Menge: 50 t; 15% H <sub>2</sub> O, 4% Bruchkör./Lief. Atlantic			
Nov 11	777	210,00	209,25
Jan 12	162	211,50	211,00
Mar 12	309	213,00	212,50
Aug 12	0	218,25	220,25
Schlussnotierungen für Braugerste <b>23.08.2011</b>			
Menge: 50t; 14,5% H <sub>2</sub> O, 11,5% Prot, 95% Keimf.			
Nov 11	47	281,00	280,75
Jan 12	0	282,00	280,50
Mar 12	12	281,75	283,00
Aug 12	0	272,00	268,00
Cbot Chicago			
Schlussnotierungen für Weizen <b>23.08.2011</b>			
Menge: 5000 US.bsh. (~136 t), Nr.2 Soft Red Winter			
SEP 11	22.367	193,10	184,90
DEC 11	47.369	200,10	191,80
MAR 12	8.077	207,50	199,30
Schlussnotierungen für Sojaschrot <b>23.08.2011</b>			
Menge: 100 Short Tons. (~91 t), 48% Protein			
SEP 11	16.908	280,90	268,00
OCT 11	11.465	282,80	269,80
DEC 11	52.415	286,40	272,60

Quelle: Euronext, CBoT

## Aktuelle Marktgrafik

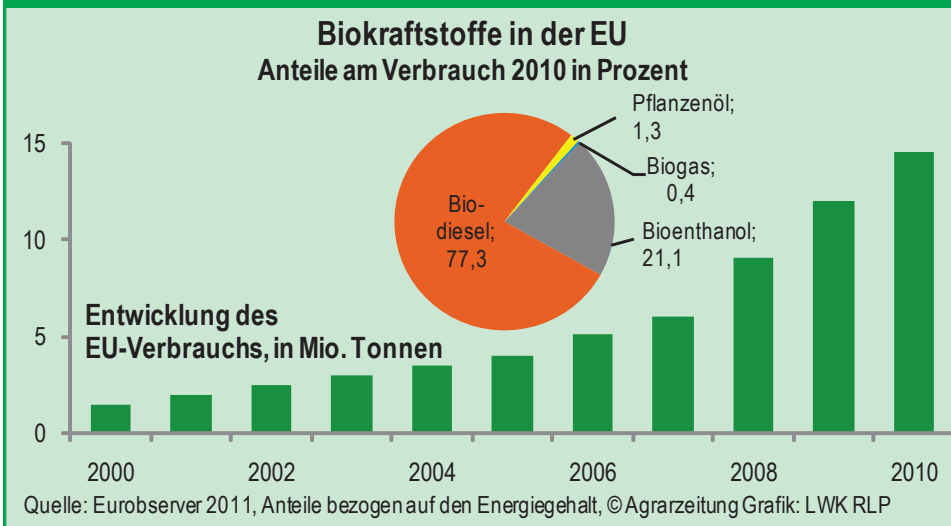

## Erzeugerpreise für Getreide, Ölfrüchte und Körnerleguminosen



Basispreise des Agrarhandels, frei Erzeuger, für Standardqualität, in Eur/t, ohne MwSt.							Streckengeschäfte		
Erfassungsdatum:	Hessen			Rheinland-Pfalz			Hessen	RLP	
23.08.2011	Spanne	Landes-Ø	Vorwoche	Spanne	Landes-Ø	Vorwoche	Ab-Hof Ø	Ab-Hof Ø	Franko Ø
* Einzelmeldung									
Hartweizen *	-	-	-	270,00-300,00	<b>290,00</b>	290,60	-	-	-
Eliteweizen 14,0-14,5/50-55/250-280	203,00-235,00	<b>220,30</b>	208,00	195,00-200,00	<b>197,80</b>	194,30	233,40	200,00	-
Qualitätsweizen (A) 13,5/40/250	187,50-220,00	<b>202,25</b>	196,40	180,00-200,00	<b>190,50</b>	188,10	221,00	195,00	198,40
Brotweizen (B) 11,5-12,0/220	175,00-210,00	<b>190,00</b>	186,50	170,00-185,00	<b>180,60</b>	177,40	205,00	184,60	190,00
Mahl- bzw. Brotroggen, FZ > 120	180,00-220,00	<b>191,95</b>	182,50	170,00-195,00	<b>184,40</b>	178,10	209,00	187,90	193,00
Futterroggen	165,00-195,00	<b>176,00</b>	172,00	160,00-170,00	<b>166,30</b>	166,30	190,00	170,00	-
Sommerbraugerste 11,5% Prot.	220,00-230,00	<b>227,50</b>	227,50	220,00-245,00	<b>234,30</b>	234,60	236,65	138,90	243,30
Winterbraugerste	-	-	-	200,00-225,00	<b>213,20</b>	211,90	-	217,80	-
Futtergerste > 62 kg/hl	170,00-205,00	<b>180,45</b>	178,80	160,00-175,00	<b>166,80</b>	163,40	190,50	172,00	175,00
Futterweizen	170,00-205,00	<b>182,15</b>	181,15	160,00-175,00	<b>167,70</b>	164,60	191,65	173,10	175,50
Futterhafer	163,00-185,00	<b>177,00</b>	163,15	160,00-180,00	<b>166,60</b>	161,20	186,25	-	-
Triticale	160,00-192,00	<b>175,40</b>	174,40	155,00-170,00	<b>164,50</b>	162,70	185,00	168,60	172,50
W.-Raps food	410,00-440,00	<b>422,95</b>	420,85	405,00-425,00	<b>418,50</b>	411,20	432,85	422,20	426,40

Quelle: LLH, Kassel u. LWK RLP, Bad Kreuznach

## Börsennotierungen für Getreide, Ölfrüchte und Körnerleguminosen



Großhandelsabgabepreise in Eur/t, o. MwSt.; überwiegend frei Fuhre/Waggon bzw. Mühle/Station bei sofortiger Lieferung;

Quelle: "Warenbörsen der angegebenen Orte"

G=Geld, B=Brief, PS=Papiersack, lo=lose

Börsen	Köln	Mannheim	Würzburg	Frankfurt	Stuttgart	Paderborn
Notierungen am:	18.08.2011	22.08.2011	12.08.2011	18.08.2011	23.08.2011	15.08.2011
Brotweizen 11,5-12,0/220	198,00	201,00-206,00	195,00	208,00-215,00	205,00-210,00	205,00-206,00
A-Weizen > 13,0-13,5/250	-	215,00-220,00	205,00-208,00	215,00-225,00	218,00-222,00	-
E-Weizen 14,5/50-55/250-280	-	233,00-240,00	-	-	-	-
Futterweizen > 70 / 72 kg/hl	190,00-192,00	192,00-197,00	175,00-185,00	190,00-195,00	200,00-204,00	205,00
Brotroggen > 120 FZ	220,00-225,00	220,00-230,00	210,00-220,00	220,00-225,00	-	210,00-215,00
Braugerste, Inland	-	-	255,00-260,00	-	261,00-265,00	-
Futtergerste > 62 kg/hl	192,00	185,00-192,00	190,00-200,00	180,00	186,00-190,00	204,00-206,00
Qualitätshafer > 52/53 kg/hl	-	-	-	-	-	210,00-215,00
Triticale (max. 10 % Auswuchs)	185,00-187,00	187,00-192,00	170,00-180,00	-	-	198,00-200,00
Mais	-	240,00-245,00	-	235,00-240,00	235,00-240,00	262,00-264,00
Raps	440,00	441,00-443,00	425,00-428,00	437,00-439,00	444,00-446,00	435,00-436,00
Milchl.futter: ESt II, 20 % RP	-	240,00-245,00	-	-	-	-
Milchl.futter: ESt III, 18 % RP	-	260,00-265,00	-	-	-	-
Ferkelstarter > 13,8 MJ ME/kg, 18% RP	-	352,00-357,00	-	-	-	-
Schweinemastfutter 13 MJ, 16% RP	-	263,00-268,00	-	-	-	-
Legehennenalleinfutter: 11,4 MJ	-	332,00-337,00	-	-	-	-
Sojaschrot, 43-44 % RP	287,00-298,00 B	297,00-298,00	287,00-290,00	-	297,00-298,00	284,00-293,00
Rapsschrot	162,00-175,00 B	175,00-178,00	171,00-179,00	-	-	170,00
Weizenkleie	147,00	129,00-133,00	127,00	130,00-135,00	122,00-125,00	145,00-150,00
Roggenkleie	-	124,00-128,00	-	-	-	-
Melasseschnitzel	157,00 B	165,00-168,00	-	-	-	-
Wiesenheu, 1. Schnitt, kl. Ballen	-	-	-	-	150,00-170,00	-
Wiesenheu, 1. Schnitt, Rundballen	-	-	-	-	-	-
Gerstenstroh, große Rechteckballen	-	-	-	-	-	-
Weizenstroh, große Rechteckballen	-	-	-	-	-	-
Weizenstroh, kleine Ballen	-	-	-	-	90,00-120,00	-

Die Konditionen und Paritäten der Börsen sind z. T. sehr unterschiedlich. Die Preise sind nicht unmittelbar vergleichbar.

Preisendenzen sind jedoch im zeitlichen Vergleich der jeweiligen Börsennotierungen erkennbar.

## Aktuelle Preisinfos aus Rheinland-Pfalz und Hessen



Infotelefon der LWK: 0671/793-1200  
 Montags 16:00 Uhr: Ringferkel, Preisempfehlung  
 Schlachtschweine Nordw.-Deutschland.  
 Dienstag 16:00 Uhr: Schlachtstättenpreise, Erzeuger-  
 Metzger Notierungen, 1. FIGDV, Nutzkälber

Landwirtschaftskammer Rheinland-Pfalz  
 Burgenlandstr. 7, 55543 Bad Kreuznach  
 Ref. 25 Markt, 0671/793-1155  
 www.lwk-rlp.de  
 markt@lwk-rlp.de

Landesbetrieb Landwirtschaft Hessen  
 Kölnische Str. 48-50, 34117 Kassel  
 Marktinformation, 0561/7299-267  
 www.agrarberatung-hessen.de  
 marktinfo@lh.hessen.de

## Erzeugerpreise für Rinder frei Schlachtstätte



Amtliche Preisfeststellung (1.FIGDV) für Schlachtrinder, für Rheinland-Pfalz und Hessen; Preise €/kg/SG frei Schlachtstätte, ab 2010 ggf. mit **Bio-/Markenfleisch-Zuschlägen** od. mit sonst. Boni-Zahlungen; o. MwSt

Anzahl Meldungen: 6 Stück: 935 Schlachtzeitraum: 15.08.-21.08.11

Kategorie	Handelsklasse	Stück	Preisspanne*	Ø-Preis	Kg/Stück	Ø-Preis Vorw.
Jungbullen	U 2	15	3,15-3,57	3,50	397,44	3,38
	R 2	22	3,01-3,60	3,43	364,64	3,42
	<b>R 3</b>	<b>20</b>	<b>3,05-3,55</b>	<b>3,47</b>	<b>383,63</b>	<b>3,39</b>
	O 2	9	3,00-3,35	3,16	355,08	3,04
	O 3	54	3,00-3,25	3,07	368,96	3,06
	P 2	18	2,33-2,73	2,60	272,63	2,48
	P 3	13	2,67-3,25	2,76	310,89	2,82
	E-P insg.	171	-	3,19	360,70	3,12
Kühe	R 3	26	2,91-3,22	2,98	342,47	3,05
	O 2	16	2,82-3,17	2,92	284,61	2,79
	<b>O 3</b>	<b>114</b>	<b>2,85-3,01</b>	<b>2,93</b>	<b>323,53</b>	<b>2,91</b>
	P 1	210	1,98-2,32	2,19	235,61	2,13
	P 2	88	2,34-2,61	2,48	265,53	2,46
	P 3	69	2,52-2,70	2,55	277,57	2,58
		E-P insg.	618	-	2,64	286,37
Färsen	R 3	16	3,03-3,40	3,25	283,38	3,21
	<b>O 3</b>	<b>9</b>	<b>2,70-3,01</b>	<b>2,97</b>	<b>260,16</b>	<b>2,92</b>
	O 4	8	2,73-3,05	2,94	321,45	2,86
	P 2	-	-	-	-	-
	P 3	12	2,29-2,39	2,34	236,22	-
	E-P insg.	90	-	3,02	268,60	2,96

\* gebildet aus den errechneten Mittelwerten der Meldebetriebe Quelle ADD Trier

Schlachtzeitraum:		Amtliche Preisfeststellung (1.FIGDV) für Schlachtrinder im Preisgebiet							
15.08.-21.08.11		Baden-Württemberg				Nordrhein-Westfalen			
Kategorie	HdKl.	Preisspanne	Ø-Preis	Vorwo	Kg/Stk.	Preisspanne	Ø-Preis	Vorwo	Kg/Stk.
Jungbullen	U 3	3,61-3,68	<b>3,63</b>	3,58	426,00	3,49-3,60	<b>3,56</b>	3,60	438,60
	<b>R 3</b>	<b>3,40-3,58</b>	<b>3,56</b>	3,51	389,00	3,44-3,57	<b>3,51</b>	3,44	398,80
	O 3	3,10-3,37	3,29	3,27	359,00	3,31-3,38	3,34	3,30	370,80
Kühe	R 3	3,07-3,21	3,13	3,13	364,00	3,10-3,21	3,15	3,13	366,50
	<b>O 3</b>	<b>2,88-3,05</b>	<b>2,96</b>	2,96	324,00	3,00-3,05	<b>3,03</b>	3,01	330,20
	P 1	2,03-2,22	<b>2,16</b>	2,16	230,00	2,17-2,33	<b>2,24</b>	2,21	238,70
Färsen	R 3	3,22-3,43	3,31	3,29	305,00	3,15-3,29	3,22	3,18	312,80
	<b>O 3</b>	<b>2,85-2,98</b>	<b>2,93</b>	2,94	278,00	2,89-3,00	<b>2,95</b>	2,96	284,40

Quellen: für RLP und Hessen: ADD Trier; für Ba-Wü.: LLM Schwäb. Gmünd; für NRW: LEJ

## Erzeugerpreise für Nutzkälber ab Hof



1. u. 2. Qualität, zur Bullen- bzw. Kälbermast geeignet; Alter ab 14 Tage; ca. 40 bis 60 kg LG in Eur/St.; inkl. MwSt., nach allen Vermarktungsabzügen

Region	Hessen				Rheinland-Pfalz			
	15.08.-21.08.11				22.08.-28.08.11			
Woche vom:	Stk.	Spanne	Ø-Preis	Vorw.	Stk.	Spanne	Ø-Preis	Vorw.
<b>Bullenkälber</b>								
Holstein sbt.	418	83-145	117	118	382	80 - 140	106	106
Holstein rbt.	37	100-145	126	124	79	80 - 140	115	114
Kreuzungen	9	199-255	206	192	37	170-340	229	216
Fleckvieh	8	288-354	321	299	3	120 - 160	140	140
3. Qualität	27	22-55	37	41	11	10 - 80	49	53
<b>Mutterkälber</b>								
Holstein	8	-	50	47	7	30 - 70	47	55
Kreuzungen	6	130-200	159	120	14	100 - 230	164	139
3. Qualität	-	-	-	-	-	-	-	-

Quelle: LLH Kassel, LWK RLP, Bad Kreuznach

Erzeugerpreise für Fleckviehkälber; bis 100 kg LG, ab Hof, in Eur je kg LG, o. MwSt

Zeitraum:	15.08.-21.08.11		(Veränderungen zur Vorwoche)	
Region	Bayern		Baden-Württemberg	
<b>Bullenkälber</b>	5,52 (± 0,00)		5,18 (- 0,01)	
<b>Mutterkälber</b>	2,51 (- 0,02)		2,71 (- 0,03)	

Quelle: LBV-BW, BBV

## Aktuelle Schlachtstättenpreise



Preise für Schlachtrinderhälften, in Eur/kg SG, frei Schlachtstätte, o. MwSt

Tierart / HdKl.	23.08.2011	Vorwoche
Jungbullen R3	3,30-3,55	3,25-3,50
Kühe O3	2,70-2,99	2,70-2,98
Färsen O3	2,80-3,22	2,80-3,22

Umfrage d. LWK RLP in Schlachtst. aus RLP

## Schlachtlämmerpreise



In Eur kg/LG, incl. 10,7 % MwSt 22.08.-28.08.11 (LG abzgl. 5 % Nüchterung)

Klasse 1 jung, vollfleischig :	2,15-2,35
Klasse 2 jung, fleischig :	1,80-2,00
Klasse 3 abfallende Qualitäten:	0,85-1,75

Tendenz: Preise ausgewogen

Quelle: EZG Weideland w.V., Bitburg-Meckel, Tel.: 06568/ 96 96 46

## Lammfleisch Südwest



Amtliche Preisfeststellung (1. FIGDV) in Ba-Wü, Hessen, NRW u. RLP, in Eur/kg, ohne MwSt, für die Woche vom: 15.08.-21.08.11

Nach Schlachtgewicht pauschal abgerechnet

	Stück	SG kg/Tier	Spanne	Ø-Preis
<b>Lämmer</b>	394	18,90	3,97-5,30	4,84

Quelle: LLM Schw.-Gmünd, ADD Trier, LANUV Düsseldorf, RP'en Stuttgart und Gießen

## Pferdemarkt Cloppenburg



Vom 10.08.2011; Auftrieb: 46 Pferde;

Schlachtpferdepreise in Eur / kg LG; o. MwSt

1. Qualität	0,70
vollfleischiges Warmblut	0,50-0,65
geringfleischige Pferde	0,40-0,45
Stückpreise/Eur 1. Reitpferde	550-1.300
2. Kleinpferde/Ponys/Esels	100-550

Marktverlauf: ruhig

Nächster Pferdemarkt: 12.09.2011

Quelle: Stadt Cloppenburg

## Auktionstermine



Zuchtvieh		Fleischrinder	
Alsfeld:	07.09.11	Krefeld:	19.10.11
Bitburg:	08.09.11	Meschede	03.12.11
Alsfeld:	05.10.11		
Bitburg:	06.10.11		
Kälber		Absetzer	
Biebesheim:	29.08.11	Alsfeld:	31.08.11
Alsfeld:	31.08.11	Alsfeld:	21.09.11
Bitburg:	08.09.11	Krefeld:	21.09.11
Alsfeld:	26.09.11	Meschede	06.10.11
Ferkel		Schafe	
Limburg:	21.09.11		

## Erzeugerpreise für Schlachtschweine frei Schlachtstätte



Amtliche Preisfeststellung (1. FIGDV), nach Handelsklassen und SG (bei E-P 80-110 kg SG), ohne MwSt.						
Zeitraum:	15.08.-21.08.11	M	E	U	E-P	E-P Vorw.
<b>Baden-Württemberg</b>						
(31 Betriebe, 57.609 Stück)	0,96-1,20	1,50-1,73	1,33-1,63	-	-	-
gewogener Ø-Preis (Eur/kg)	<b>1,09</b>	<b>1,55</b>	<b>1,43</b>	<b>4,53</b>	<b>1,55</b>	
Muskelfleisch-Anteil in Prozent	-	59,40	53,10	58,20	58,30	
<b>Rheinland-Pfalz</b>						
(9 Betriebe, 19.829 Stück)	0,99-1,16	1,54-1,65	1,30-1,48	-	-	-
gewogener Ø-Preis (Eur/kg)	<b>1,04</b>	<b>1,57</b>	<b>1,45</b>	<b>1,53</b>	<b>1,52</b>	
Klassen-Anteil in Prozent	0,38	70,87	23,72	-	-	
Muskelfleisch-Anteil in Prozent	-	58,49	52,99	-	-	
<b>Nordrhein-Westfalen (Süd)</b>						
(25 Betriebe, 378.217 Stück)	1,15-1,20	1,53-1,57	1,37-1,46	-	-	-
gewogener Ø-Preis (Eur/kg)	<b>1,18</b>	<b>1,55</b>	<b>1,42</b>	<b>1,52</b>	<b>1,52</b>	
Muskelfleisch-Anteil in Prozent	-	59,00	53,20	58,00	57,90	
<b>Hessen</b>						
(9 Betriebe, 3.531 Stück)	1,01-1,15	1,53-1,60	1,36-1,48	-	-	-
gewogener Ø-Preis (Eur/kg)	<b>1,10</b>	<b>1,58</b>	<b>1,45</b>	<b>1,54</b>	<b>1,55</b>	
Klassen-Anteil in Prozent	1,27	75,11	16,45	93,63	94,34	
Muskelfleisch-Anteil in Prozent	-	59,08	53,25	58,10	58,25	
<b>Thüringen</b>						
(6 Betriebe, 25.718 Stück)	1,13-1,26	1,53-1,57	1,43-1,47	-	-	-
gewogener Ø-Preis (Eur/kg)	<b>1,18</b>	<b>1,56</b>	<b>1,45</b>	<b>1,52</b>	<b>1,52</b>	
Muskelfleisch-Anteil in Prozent	-	58,20	53,10	56,50	56,30	

Quellen: für RLP: ADD Trier; für Hessen: RP Gießen, für sonstige: zuständige Stellen d. Länder

## Aktuelle Schlachtstättenpreise



Basis-Preis f. Schlachtschweine, 56 % MFA (in Eur/kg/SG), frei Schlachtstätte		
1. Umfrage in Schlachtstätten aus RLP vom: <b>23.08.2011</b>		
<b>Spanne:</b>	<b>1,51-1,53</b>	<b>Vorw.: 1,51-1,53</b>
2. Umfrage LLH bei Kurhessischen Genossenschaften vom: <b>22.08.2011</b>		
<b>Spanne:</b>	<b>1,50-1,53</b>	<b>Vorw.: 1,50-1,53</b>
<b>ISN Notierung</b>		
<b>12.08.-18.08.11</b>	<b>ISN: 1,53-1,55</b>	<b>Median: 1,54</b>
<b>19.08.2010</b>	<b>ISW: 1,53-1,55</b>	<b>Median: 1,53</b>
Quelle: ISN Tel.: 09 00 / 19 00 929		

## VEZG Vereinigungspreis



Schlachtschweine mit 56 % MFA, VEZG-AutoFOM-Referenzmaske, frei Schlachtstätte, o. MwSt.	
<b>Wochenpreis vom 19.08.11 (19.08. bis 25.08.11)</b>	
<b>AutoFOM-Preisfaktor:</b>	<b>1,53</b> Eur / Indexpunkt
<b>Preisspanne:</b>	<b>1,53 - 1,55</b> (Vw.: 1,53)
<b>FOM-Basispreis:</b>	<b>1,53</b> Eur/kg SG (Vw.: 1,53)
<b>Vermarktungsmenge:</b>	<b>239.098</b> (z. Vw.: - 5,580)
<b>M-Schlachtsauenpreis, frei Schlachtst. 3-5 St.:</b>	<b>1,16</b>
<b>Preisspanne:</b>	<b>1,16 - 1,20</b> Eur/kg SG
<b>M-Schlachtsauenpreis, Ab Hof:</b>	<b>1,04</b>
<b>Preisspanne:</b>	<b>1,04 - 1,07</b> Eur/kg SG
Quelle: LWK Nieders. Tel: 09001/190-244, 69 ct/M.	

## Ferkelpreise Rheinland-Pfalz / Saarland



1. **Basispreise ab Hof** (o. MwSt.) für Standard-Qualitätsferkel der EZ-Ringe; Ø-Gruppen-Größe: Ringf.: 30 Stk., Aufzuchtferkel: 200 Ferkel/Partie; z.T. als Poolpreis; ohne Abzüge für Klein- u. Zuschläge für Großgruppen; ohne Kosten für Transport u. Impfungen; mit Qualitätszuschlag "Aufzuchtstall" für den Zeitraum vom: **22.08.-28.08.11**

Die Zu- u. Abschläge für abweichende Mengen u. Qualitäten bei R-Ferkeln sind frei vereinbar!

Basis	kg	Grundpreis bzw. Spanne (Eur/St.)	± Preisveränderung zur Vorw. (Eur/St.)	Zu-/Abschläge (Eur/kg) für Mehrgewicht	Mindergew.
Qualitätsringferkel (R)	25	<b>36,00</b>	<b>± 0,00</b>	bis 30 kg 1,30 bis 35 kg 0,65	1,00 -
Aufzuchtferkel (A)	8	21,50 — 24,07	± 0,00 — + 0,18	0,50-1,00	0,50-1,00
	30	37,70 — 43,25	± 0,00 — + 0,40	0,50-0,70	0,70-1,00

2. **Verkaufspreismeldungen der Erzeugerringe aus der Vorwoche, vom 15.08.-21.08.11**

Basis (kg)	Anzahl Ferkel	Preis/Ferkel (Eur/St.) Spanne	Ø-Preis	± Preisveränderung zur Vorw. (Eur/St.)	Zu-/Abschläge (Eur/kg) für Mehrgew.	Mindergew.
(R) 25	2.195	36,00-42,00	38,24	+ 0,33	bis 1,30	bis 1,00
(A) 8	1.036	21,50-23,89	21,73	- 1,30	0,50-1,00	0,50-1,00
(A) 30	2.152	37,70-43,75	38,87	- 0,58	0,50-0,70	0,70-1,00

Zuschläge: Bei Kleingruppen (Ringferkel), bis 60 Ferkel/Partie, wurden teils Abzüge bis 2,00 Eur/Tier, bei Großgruppen, ab 100 bzw. 160 Tiere, Zuschläge von bis zu 4,00 Eur/Tier, vor MwSt., berechnet.

Herkünfte: Zwei-/Dreirassenkreuzungen, Hybriden, Systemferkel Quelle: LWK RLP, KH

## Ferkelpreise aus Nordwestdeutschland



Ab-Hof-Preise für Qualitäts-Ferkel, ohne MwSt, ohne Aufschlag für Topgenetik u. evtl. Impfungen

Zeitraum	Erzeugungsregion		
	Rheinland	NRW u. Niedersachsen	Niedersachsen
<b>15.08.-21.08.11</b>			
Datenquelle*:	EZG'en Rheinl.	LWK NRW + Nieders.	LWK Nieders.
Basisgewicht / Partengröße	25 kg / 100-170 Stk.	25 kg / 200 Stk.	8 kg / 200 Stk.
eingekaufte Menge in St.	24.696	172.736	14.538
Ø-Preis in Eur / St.	<b>38,96</b>	<b>35,00</b>	<b>21,50</b>
Veränderung z. Vorwoche	- 1,49	± 0,00	± 0,00
Preisspanne Eur / St.	38,00 - 40,00	32,80 - 41,00	18,60 - 23,10
Akt Trend z. VW Eur/St.	± 0,00	± 0,00	-

\*VHB: Genossenschaftl. u. priv. Handelsbetriebe; EZG = Erzeugergemeinschaft für Ferkel. Die notierten Preise für Ring- bzw. Qualitätsferkel sind Grundpreise einschl. Mitgliedsbeitrag und beziehen sich auf die o.a. Verkaufgruppen. Der Ø-Preis wird als Median ermittelt. Für kleinere Partien werden in der Regel Preisabzüge, für größere Partien Preiszuschläge gewährt. Gewichtsabweichungen zur Basis werden i.d.R. mit 0,75 bis 1,00 Eur/kg verrechnet. Für individuelle Impfprogramme werden zusätzliche Preisaufschläge vergütet.

Quellen: Landwirtschaftskammern Nordrhein-Westfalen und Niedersachsen

## Ab Hof Preise für Schweine



RLP-Erzeuger-Metzger-Direktverk.; **Metzgerqualität** (Ø ca. 58-60% MFA; in Eur/kg, o.MwSt)

Schlachtzeitraum vom	15.08.-21.08.11
Gemeldete Tiere: 564	Preis / kg LG: <b>1,39</b>
umg. auf SG (79 % Ausschl.):	<b>1,76</b>
Empfehlung der EZG'en aus RLP f.d. Woche vom <b>22.08.-28.08.11</b>	<b>1,41 kg LG</b>
Quelle: LWK RLP, Bad Kreuznach	<b>1,78 kg SG</b>

## Ferkelpreise Hessen



Ab-Hof-Preise für Standard-Qualitätsferkel (**Basis: 28kg**), Eur/Tier, o. MwSt., o. Aufschläge für Impfungen und Direktgeschäfte, inkl. aller Qualitätszuschläge, nach Abzug aller Vermarktungskosten

Zeitraum: <b>15.08.-21.08.11</b>		
Anzahl: <b>7.065</b>	Preisspanne	Ø-Preis (Vorw.)
<b>Grundpreis<sup>1)</sup></b>	34,00 - 40,00	<b>35,00</b> (34,88)
<b>50er Gruppe<sup>2)</sup></b>	38,00 - 44,00	<b>42,11</b> (41,71)
<b>100er Gruppe<sup>2)</sup></b>	40,50 - 46,00	<b>44,83</b> (44,67)
Zuschlag bis 30 kg LG		1,00-1,30
Zuschlag > 30 kg LG		0,40-0,51

<sup>1)</sup> Ferkel o. Zu-/Abschläge, u.a. für Mengen

<sup>2)</sup> mit einheitl. Genetik u. Gewicht Quelle: LLH

## Ferkel Baden-Württemberg



Region	Erzielte Ø-Preise der Vorwoche 1)	Notierung <b>22.08.2011</b>
Hohenlohe und Oberschwaben	in Eur / St. Spanne	Tendenz Folgewoche
<b>100 Gruppe 2)</b>	32,00-36,00	<b>33,80</b> ± 0,00

1) gew. Ø-Preise, 25kg-Ferkel, ohne Mykoplasmenimpfung und ohne MwSt

2) Ferkel-Gruppe ca. 100 Tiere, einheitlicher Genetik und Gewicht, mit QS-Status, frei Vermarkter

Mehrgewicht: + 1,00 EUR/kg

LLM Schwäbisch-Gmünd, Info: 0900/1810800

## Futtermittel



Abgabepreise des Handels an die Landwirtschaft, in Eur/t, frei Hof/Silo (lose, ab 3 t), bzw. ab Lager (gesackt), ohne MwSt., Spannenpreise. \* = Einzelmeldung

Erfassungsdatum:		x = lose (> 3 t)		o = gesackt	
		RLP/Saarl.		Hessen	
MAT, ohne Magermilchpulveranteil	o	1.480,00-1.780,00	1.374,00-1.725,00		
MAT, Magermilchpulverant. > 35 %	o	1.830,00-2.557,50	1.800,00-2.467,00		
Ergänzfutter für Aufzuchtälkälber, 18% RP	x	285,00-350,00	280,00-382,50		
Milchleistungsfutter 14/15 - III	x	247,00-282,00	258,00-284,00		
Milchleistungsfutter 18 - III	x	235,00-280,00	238,00-272,50		
Ferkelaufzucht f., 13,2-13,6 MJ/kg	x	295,00-380,00	340,00-406,00		
Sauenfutter, 13,0 MJ/kg	x	305,00-340,00	315,00-350,00		
Schweinemastfutter					
Vormast, 1,0-1,15% Lysin, >13,2MJ/kg	x	262,00-320,00	256,00-334,00		
Endmast, 0,9-1,0% Lysin, >12,6MJ/kg	x	230,00-305,00	262,00-310,00		
Ergänzungsfutter Mastschw., 12,6 MJ/kg;	x	340,00-390,00	326,00-400,00		
28% Rohprotein	o	450,00-450,00	-		
Legehennenalleinfutter, 11,4 MJ/kg,	x	295,00-340,00	335,00-355,00		
0,38 % Methionin	o	490,00-626,00	-		
Broileralleinfutter, 13,4 MJ/kg	x	325,00-340,00	-		
Putenalleinfutter., Phase 6, 11,5 MJ/kg	x	300,00-320,00	-		
Sojaschrot, 43-44% Rohprotein	x	315,00-328,00	309,00-332,00		
	o	420,00-596,00	-		
Rapsschrot, ca. 34 % Rohprotein	x	208,00-235,00	200,00-232,00		
Weizenkleie (Normtyp)	o	150,00-185,00	-		
Melasseschnitzel, gepresst	x	260,00-280,00	-		
Alleinfutter f. Mastschafflämmer	o	405,00-523,20	-		
Ergänzungsfutter für Zuchtschafe	x	242,50-295,00	-		
<b>Raufutter</b>					
Einkaufspreise des Handels, ab Hof, in Eur/t, o.MwSt.					
Heu, kleine HD-Ballen, 1. Schnitt		190,00-205,00	144,00-220,00		
Heu, Rundballen, 1. Schnitt		160,00-185,00	140,00-210,00		
Heu, Quaderballen, 1. Schnitt		170,00-190,00	150,00-210,00		
Stroh, kleine HD-Ballen		115,00-120,00	120,00-160,00		
Stroh, Rundballen		100,00-115,00	100,00-125,00		
Stroh, Quaderballen		105,00-120,00	100,00-125,00		

Quelle: Landwirtschaftskammer RLP und LLH Kassel

## Eierpreise



Erzeugerpreise für Güteklasse A, lose, in Cent / St.					Eiernotierung Südwest vom 23. August 2011		
Rheinland - Pfalz vom: 15.08.-21.08.11			Hessen vom: 15.08.-21.08.11		Großhandelsabgabepreise an den LEH, ohne MwSt und ohne KVP, Eur/100 Stück		
Gew.-Kl.	Spanne	Ø-Preis	Spanne	Ø-Preis	Bodenhaltung		
aus Käfighaltung, an Handel u. Großverbraucher, frei Empf., von 1 bis 15 Kisten à 360 Stück, o. MwSt.					Gewichts	Eur/100 St.	Eur/100 St.
XL	13,05-16,00	13,85	-	14,20	klasse	<b>23.08.11</b>	<b>16.08.11</b>
L	8,65-11,50	9,40	-	8,90	XL	14,50	14,50
M	7,75-10,50	8,50	-	8,65	L	9,50	9,50
S	-	6,10	-	-	M	8,00	8,00
aus Bodenhaltung, an Handel- u. Großverbraucher o. MwSt.					S	4,50	4,50
XL	16,00-19,10	16,40	12,70-19,70	16,05	Tendenz:	fest	fest
L	11,80-15,00	12,90	7,20-17,50	12,58	Freilandhaltung		
M	10,80-13,00	11,60	6,40-15,50	11,12	Gewichts	Eur/100 St.	Eur/100 St.
S	8,80-12,00	9,10	2,25-10,95	6,44	klasse	<b>23.08.11</b>	<b>16.08.11</b>
aus Bodenhaltung, an Endverbraucher, lose, inkl. MwSt.					XL	16,50	16,50
XL	19,00-27,00	22,85	16,00-24,00	20,52	L	10,50	10,50
L	17,00-23,00	20,00	15,00-22,00	18,43	M	9,00	9,00
M	13,00-20,00	17,25	13,00-20,00	16,61	S	4,50	4,50
S	10,00-15,00	12,90	9,00-15,00	12,30	Tendenz:	fest	fest

Quelle: Landwirtschaftskammer RLP; LLH Kassel

Quelle: Warenbörsen Stuttgart / Mannheim

## Sauen/Ferkel Südhessen



Ring-Preis im Erzeuger-Direktgeschäft in Ableitung vom Schlachtschweinepreis in Eur ohne MwSt

Zeitraum:		29.08.-04.09.11
<b>Ferkel</b>		
Basis 25 kg, geimpft gg. Mykoplasmen, mit einheitl. Genetik u. Gewicht, Verkauf ab Hof, ohne Zuschläge für Mengen		47,81
Mehrgewichtszuschlag 25-33 Eur/kg LG		1,30
Mehrgewichtszuschlag > 33 Eur/kg LG		0,50
<b>Jungsaunen</b>		
Basis mind. 95 kg LG u. 180 Lebenstage, Nettoendpreis ab Hof		251,25

Quelle: Schweine-Kontrollring Südhessen, LLH

## Ferkel Rhön-Vogelsberg



Ab-Hof-Preis, o. MwSt, der EZG Rhön-Vogelsberg für den Zeitraum:

Zeitraum:		22.08.-28.08.11
Basis 28 kg-Ferkel, Eur/St		45,00
Mehrgewicht (28-30) Eur/kg LG		1,28
Mehrgewicht, >30 kg:		kein Zuschlag

Quelle: EZG Qualitätsfleisch Rhön-Vogelsberg

## Hybrid-Jungsaunen



Basispreis: 5-10 Tiere/Lieferung; frei Hof, ab 90 kg LG, kg LG (o. MwSt.); Zeitraum:

Zeitraum:		15.08.-21.08.11
<b>Spanne:</b>	<b>265,00-338,00 E/Tier</b>	<b>Median: 315,00</b>
Jungsaunenpreise: ohne Zu-/Abschläge bei abweichender Gruppengröße, Paritäten oder div. Boni-Mali-Regel.		
Quelle: JSR, BHZP-RLP/Hessen, PIC, TOPIGS Hülseberger Zuchtschweine		

## Warenterminbörsen



Eurex, Schluss-Kurse 23.08.2011

**Schlachtschw.-Kontrakte; 8.000 ± 500 kg SG;**  
Cash-Settlement-Abrechn. nach "Eurex Hog Index",  
56 % ± 3 % MFA, 85-100 kg, SG/Tier

Liefermonat	Umsatz	Eur/kg	Vorwoche
Aug 11	0	1,535	1,535
Sep 11	0	1,539	1,549
Okt 11	0	1,463	1,470
Nov 11	0	1,465	1,480
Dez 11	0	1,438	1,490
Jan 12	0	1,403	1,403
Feb 12	0	1,465	1,465
Mrz 12	0	1,520	1,520

Eurex, Schluss-Kurse 23.08.2011

**Ferkel-Kontrakte; 100 St./25 kg LG; Cash-Settle.-**  
Abrechnung auf Basis des "Eurex Piglet Index"

Liefermonat	Umsatz	Eur/St.	Vorwoche
Aug 11	1	35,70	34,00
Sep 11	0	33,00	34,50
Okt 11	0	36,50	36,50
Nov 11	0	38,50	39,50
Dez 11	0	40,00	41,00
Jan 12	0	45,30	45,30
Feb 12	0	47,00	47,00
Mrz 12	0	47,00	47,00

Quelle: Eurex Frankfurt

## Großmarkt-/ Verbraucher-/ Erzeugerpreise für Obst und Gemüse



	Großmarkt-Preise		Ökologische Erzeugung in Hessen			
	BLE - gewogene Ø-Preise, div. Großmärkte *) , ohne MwSt		Erzeuger an LEH Ø-Preise ohne MwSt		Großhandel an LEH Ø-Preise ohne MwSt	
	15.08.-21.08.11		23.08.2011		23.08.2011	
	akt. Woche	Vorw.	akt. Woche	Vorw.	akt. Woche	Vorw.
<b>OBST</b>						
<b>Äpfel (kg) 70-80mm</b>						
Braeburn	-	-	1,80	1,80	1,90	1,85
<b>Birnen (kg) 70-80mm</b>						
Williams	1,20	1,20	1,73	1,88	1,70	1,92
<b>Beerenobst</b>						
Erdbeeren (kg)	2,57	2,40	-	-	-	-
Heidelbeeren (kg)	-	-	8,58	8,53	8,20	7,95
Johannisbeeren rot (kg)	-	-	7,20	6,40	7,20	5,80
Trauben weiß (kg)	-	-	2,85	2,45	2,62	2,78
<b>Steinobst</b>						
Aprikosen (kg)	-	3,23	3,99	3,97	4,10	4,10
Pfirsiche (kg)	1,48	1,00-1,57	3,60	1,85	3,60	1,82
Pflaumen (kg)	0,77-1,04	0,80-1,15	1,83	2,05	1,88	2,00
<b>GEMÜSE U. SALAT</b>						
Auberginen (kg)	1,62	1,55	3,14	2,30	3,53	2,25
Eissalat (Stk)	0,41	0,41	0,65	0,77	0,73	0,68
Buschbohnen (kg)	1,52	1,56	3,92	3,98	3,61	3,78
Stangenbohnen (kg)	2,64	2,97	4,38	3,80	4,70	4,45
Schlangengurken (Stk)	0,77-0,96	0,78-0,96	1,02	1,10	1,01	0,99
Gemüsepaprika (kg)	1,40-1,75	1,36-1,58	3,10	2,96	2,85	3,10
Tomaten (kg)	0,64-3,08	0,74	1,98	2,02	1,85	2,02
Zucchini (kg)	0,98	0,97	1,35	1,32	1,31	1,31
Zuckermais (Stk)	-	-	0,80	0,85	0,79	0,85
Peperoni (kg)	-	-	16,15	16,15	13,98	13,98
Endivien (Stk)	0,59	0,61	0,84	0,84	0,74	0,84
Bataviasalat (Stk)	-	-	0,75	0,76	0,73	0,72
Kopfsalat (Stk)	0,33	0,32	0,75	0,76	0,68	0,67
Lollo rosso (Stk)	-	-	1,10	1,10	0,80	0,80
Spinat gew. (kg)	-	-	3,08	3,08	3,00	3,00
Blumenkohl (Stk)	0,57-0,79	0,63-0,82	1,74	1,72	1,60	1,60
Broccoli (kg)	-	-	0,83	3,18	2,35	2,45
Chinakohl (kg)	-	-	1,63	1,68	1,51	1,51
Rotkohl (kg)	-	-	1,21	1,38	1,45	1,45
Spitzkohl (kg)	-	-	1,33	1,61	1,07	1,13
Fenchel (kg)	-	-	2,48	2,48	2,18	2,08
Möhren (kg)	0,52-0,55	0,55	0,99	1,15	1,07	1,15
Lauch (kg)	0,84	0,91	2,46	2,75	2,38	2,55
Zwiebeln gelb (kg)	0,42	0,44	1,18	1,00	1,26	1,05

\*) Handelskasse I; Frankfurt, München, Köln, Berlin, Hamburg

Quelle: LWK RLP, BLE, LLH Kassel

## Ökoprodukte ab Hof



Ökologische Erzeugung in Hessen		
Ab Hof-Preise inkl. MwSt		
Produkte	von - bis	Ø
Bataviasalat (Stk)	1,00-1,39	1,15
Eichblattsalat (Stk)	1,00-1,39	1,15
Eisbergsalat (Stk)	1,19-1,39	1,29
Kopfsalat (Stk)	0,99-1,39	1,13
Lollo bionda (Stk)	1,00-1,15	1,08
Lollo rosso (Stk)	1,00-1,15	1,05
Mangold (kg)	2,99-4,30	3,79
Rucola (Bd)	0,99-1,69	1,39
Auberginen (kg)	2,75-9,49	6,48
Buschbohnen (kg)	5,95-6,99	6,36
Schalerbsen (kg)	-	6,50
Schlangengurken (Stk)	1,10-1,99	1,65
Kürbis Hokkaido (kg)	1,50-3,19	2,38
Paprika rot (kg)	4,20-8,49	6,75
Peperoni (kg)	-	16,90
Tomaten (kg)	3,00-4,00	3,57
Zucchini grün (kg)	1,50-3,40	2,32
Zuckermais (Stk)	1,29-1,69	1,46
Zuckerschoten (kg)	-	12,00
Blumenkohl (Stk)	2,00-3,29	2,72
Broccoli (kg)	2,90-5,29	4,57
Chinakohl (kg)	2,99-3,49	3,24
Fenchel (kg)	3,49-4,80	3,92
Meerrettich (kg)	-	12,89
Möhren gew. (kg)	1,49-3,50	2,07
Rettich weiß (Stk)	1,88-2,40	2,06
Rote Beete (kg)	1,99-3,19	2,40
Staudensellerie (kg)	4,19-4,79	4,41
Knoblauch (kg)	14,20-16,00	15,10
Lauch (kg)	2,90-4,95	4,07
Zwiebeln gelb (kg)	1,69-3,35	2,48
Basilikum (Topf)	2,19-2,79	2,42
Bohnenkraut (Bd)	0,99-1,30	1,15
Dill (Bd)	1,29-1,66	1,46
Kresse (Schale)	0,89-1,09	0,98

Quelle: LLH Kassel

## Wareterminbörse



Eurex Frankfurt			
Liefermonat	Umsatz	Euro/t	Vorw.
Schlussnot. <b>London Potato Future 23.08.2011</b>			
<b>Futures</b> , Menge: 25 t, frei handelbare Ware, versch. Qualitäten für britischen Markt. (Cash-Settlement-Abrechnung auf Basis "Eurex London Potato-Index")			
Apr 12	0	140,00	140,00
Schlussnot. für <b>Veredelungs-</b> <b>23.08.2011</b>			
<b>kartoffeln</b> , Menge: 25 t, u. a.: Bintje, Asterix, max 65 Knollen/10 kg (Cash-Settlement-Abrechnung auf Basis "Eurex EU-Process Potato-Index")			
Nov 11	0	59,00	52,00
Apr 12	50	84,00	75,00
Jun 12	0	102,00	95,00

Quelle: Eurex Frankfurt

## Speisekartoffeln



23.08.2011		RLP-Nord	RLP-Süd	Hessen
<b>Erzeugerpreise, Eur/dt, ohne MwSt. lose, frei Rampe, vor Abzug Sortierkosten</b>	1	14,00	15,00	14,00-17,00
	2	12,00	14,00	12,00-15,00
<b>Direktabsatz Erzeuger-Verbraucher</b>	1	40,00-85,00	44,00-72,00	-
Eur/dt, inkl. MwSt., in 10 + 12,5 kg Säcken	2	40,00-80,00	44,00-72,00	65,00
<b>Direktabsatz Erzeuger-Verbraucher</b>	1	50,00-90,00	60,00-110,00	-
Eur/dt, inkl. MwSt., in 2 bis 5 kg Säcken	2	50,00-80,00	60,00-110,00	-
<b>Großhandelsabgabepreise</b>				
Eur/dt, ohne MwSt., mit Sack,	1	28,00-36,00		22,00-30,00
Mindestabgabe eine Palette	2	28,00-34,00		20,00-32,00
<b>Kleinverkaufspreise LEH, Discounter</b>				
Eur/dt, inkl. MwSt. in 2 bis 5 kg-Netzen	1	40,00-92,00		-
	2	30,00-92,00		-

1 = festkochende Sorten, 2 = vorw. festkochende Sorten

Quelle: LWK RLP; LLH Kassel

gültig vom 24.08.11 bis 31.08.11