

Aktuelles Markttelegramm

Tierische Erzeugnisse

Schlachtrinder	Der Schlachtrindermarkt ist in dieser Woche von starkem Absatzeinbruch bei besseren Jungbullenkategorien geprägt. Färsen hingegen stabil, Schlachtkühe trotz umfangreichem Erzeugerangebot nochmal deutlich fester bewertet.
Schlachtschweine	Fleischabsatz und Erzeugerangebot haben sich am Schlachtschweinemarkt eingependelt, Auszahlungspreise auf erreichter Basis stabil.
Ferkel	Bundesweit insgesamt ausgeglichene Angebots- und Nachfrageverhältnisse. Infolge der stabilen Marktlage am Schlachtschweinemarkt, tendieren auch die Ferkelpreise stabil.
Nutzkälber	Das regional überschaubare Angebot findet zu insgesamt leicht nachgebenden Preisen Absatz. Mastfähige Tiere können sich jedoch im Preis behaupten; überregional wird von nachlassendem Preisdruck berichtet.
Eier/Geflügel	Ausgeglichener bis freundlicher Eiermarkt. Das Angebot deckt die Nachfrage problemlos trotz lebhafter Order des LEHs. Schwere Ware aller Kategorien nach wie vor gefragt und rar, die Preise konnten sich leicht festigen. Packstellenabgabepreise nach oben tendierend; weiterhin Zurückhaltung bei Käufen der Eiproduktenindustrie. Geflügelmarkt boomt nach wie vor. Trotz stetiger Preisanhebungen, reißt die Nachfrage nach Hähnchen- und Putenteilen nicht ab. Von einer sommerlichen Nachfrageberuhigung ist noch nichts zu spüren.

Pflanzliche Erzeugnisse und Futtermittel

Getreide und Ölsaaten	Auf den frühen und schwachen Standorten des Landes konnten zu Wochenbeginn die ersten Partien Wintergerste gedroschen werden. Erträge und Qualitäten sind bisher sehr heterogen und wenig aussagekräftig. Im Schnitt muss jedoch mit deutlichen Ertragseinbußen gerechnet werden. Der Erfassungshandel hat nun den Fokus auf die neue Ernte, alternitige Ware wird nicht mehr besprochen und notiert. Die Erzeugerpreise starten für die neue Ernte auf deutlich ermäßigtem Niveau mit Orientierung an den schwachen Vorgaben der Terminmärkte für die Anschlussmonate. Im weiteren Ernteverlauf wird jedoch, bei insgesamt schwacher Versorgungslage, mit stabilem Marktverlauf gerechnet.
Futtermittel	Schwache Terminmarktangaben im Sojakomplex und für Raps bedingen fortgesetzt Preisermäßigungen für Ölschrote; Konsum und Handel mit verhaltener Nachfrage. Mischfutterpreise bei günstigeren Rohstoffpreisen rückläufig, auch hier bleiben die Nachfrageimpulse aus. Spannender gestaltet sich der Handel mit Raufutter; nach der äußerst schwachen Heuermte entwickelt sich rege Geschäftstätigkeit mit deutlichem Preispotential nach oben.
Kartoffeln	Nachfrage präsentiert sich leicht verbessert. Heimische Frühkartoffeln drängen stärker ins Sortiment, schalenfeste Ware ist überall verfügbar. Marktdruck, insbesondere durch spanische Importe, bewirkt sinkendes Erzeugerpreisniveau bei neuen Kartoffeln. Mit zurückgehendem Importangebot steigende Umsätze erwartet. Erträge in der Pfalz im Schnitt 330-340 dt/ha, aber aufgrund der Witterungsextreme sehr große Ertragsunterschiede. Im Norden sind die Ertragsenerwartungen wesentlich geringer. Landwirte rechnen mit Ausfällen.

Quelle: LWK RLP, Agrarzeitung

Blick in den Markt

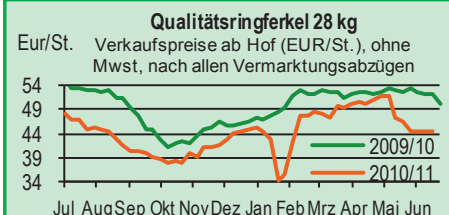
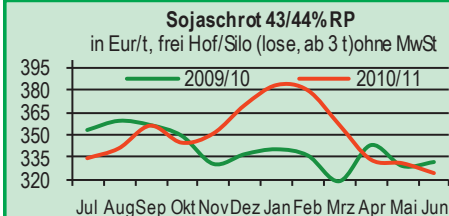

Warenterminbörsen

Euronext Paris			
Liefermon.	Umsatz	Euro/t	Vorwoche
Schlussnotierungen für Exportweizen 28.06.2011			
Menge: 50 t, 76 kg/hl, intervent.-fähig; L.-ort Rouen			
Aug 11	0	195,25	209,00
Nov 11	21.328	195,00	211,75
Jan 12	1.777	197,25	213,25
Mar 12	2.629	199,25	215,00
Schlussnotierungen für Raps 28.06.2011			
Menge: 50 t, diverse Lieferorte in Deutschl./Frankr.			
Aug 11	1.291	438,75	454,75
Nov 11	3.432	431,50	447,75
Feb 12	1.201	431,25	448,25
Aug 12	130	397,25	409,75
Schlussnotierungen für Mais 28.06.2011			
Menge: 50 t, 15% H ₂ O, 4% Bruchkör./Lief. Atlantic			
Aug 11	294	234,50	236,00
Nov 11	466	199,75	204,25
Jan 12	131	202,00	207,00
Jun 12	0	206,25	212,25
Schlussnotierungen für Braugerste 28.06.2011			
Menge: 50t, 14,5% H ₂ O, 11,5% Prot, 95% Keimf.			
Aug 11	0	224,00	245,00
Nov 11	11	261,00	282,00
Jan 12	0	260,50	280,50
May 12	0	263,00	284,25
Cbot Chicago			
Schlussnotierungen für Weizen 28.06.2011			
Menge: 5000 US.bsh. (~136 t), Nr.2 Soft Red Winter			
JLY 11	21.516	163,60	168,70
Sep 11	55.902	171,60	178,00
DEC 11	24.781	182,70	190,70
Schlussnotierungen für Sojaschrot 28.06.2011			
Menge: 100 Short Tons. (~91 t), 48% Protein			
JLY 11	23.498	258,90	267,80
AUG 11	19.343	260,70	267,50
SEP 11	3.478	260,30	266,50

Quelle: Euronext, CBoT

Aktuelle Marktgrafik

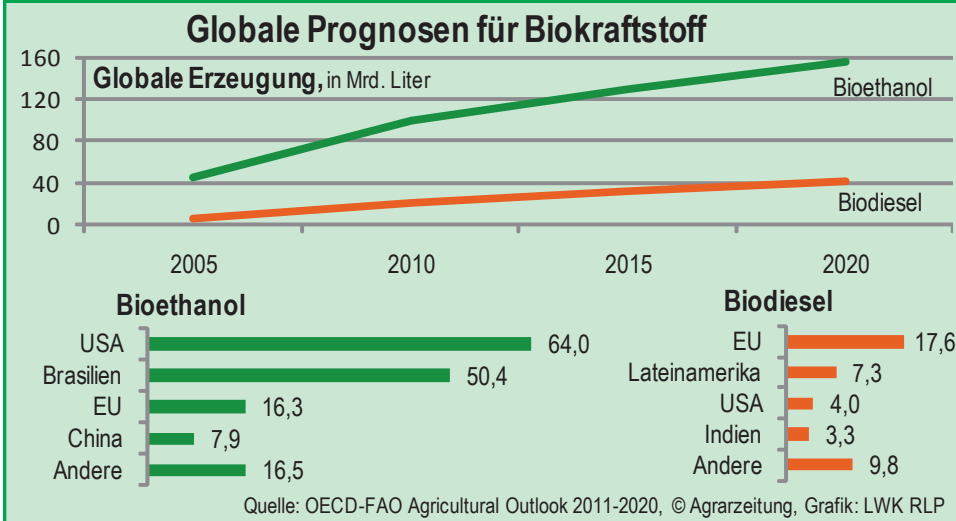

Erzeugerpreise für Getreide, Ölfrüchte und Körnerleguminosen



Basispreise des Agrarhandels, frei Ernter, für Standardqualität, in Eur/t, ohne MwSt.							Streckengeschäfte		
Erfassungsdatum:	Hessen			Rheinland-Pfalz			Hessen	RLP	
28.06.2011	Spanne	Landes-Ø	Vorwoche	Spanne	Landes-Ø	Vorwoche	Ab-H of Ø	Ab-H of Ø	Franko Ø
* Einzelmeldung									
Eliteweizen 14,0-14,5/50-55/250-280	-	-	262,85	-	-	-	-	-	-
Qualitätsweizen (A) 13,5/40/250	175,00-250,00	226,65	242,85	-	-	-	241,35	-	-
Brotweizen (B) 11,5-12,0/220	170,00-240,00	206,00	232,90	170,00-185,00	179,20	-	225,35	184,50	-
Mahl- bzw. Brotroggen, FZ>120	152,00-210,00	182,40	212,30	-	-	-	-	-	-
Futterroggen	145,00-160,00	152,50	-	-	-	-	162,50	-	-
Sommerbraugerste (freie Ware)	-	220,00	243,35	-	-	-	232,00	-	-
Sommerbraugerste (Ernte '11)	-	-	-	-	-	-	-	-	-
Futtergerste >62 kg/hl	160,00-190,00	182,35	194,30	155,00-170,00	162,50	-	192,85	165,80	168,30
Futterweizen	165,00-210,00	197,65	211,60	165,00-175,00	171,90	-	208,85	175,00	178,00
Futterhafer	-	-	169,60	-	-	-	-	-	-
Körnermais	-	-	220,70	-	-	-	-	-	-
Triticale	-	-	207,40	170,00-175,00	172,50	-	-	177,50	-
W.-Raps food (freie Ware)	390,00-430,00	420,95	443,95	-	-	-	429,45	-	-
W.-Raps food (Ernte '11)	-	-	-	425,00-437,50	-	-	-	-	-

Quelle: LLH, Kassel u. LWK RLP, Bad Kreuznach

Börsennotierungen für Getreide, Ölfrüchte und Körnerleguminosen



Großhandelsabgabepreise in Eur/t, o. MwSt.; überwiegend frei Fuhr/Waggon bzw. Mühle/Station bei sofortiger Lieferung;

Quelle: "Warenbörsen der angegebenen Orte"

G=Geld, B=Brief, PS=Papiersack, lo=lose

Börsen	Köln	Mannheim	Würzburg	Frankfurt	Stuttgart	Paderborn
Notierungen am:		27.06.2011			28.06.2011	
Brotweizen 11,5-12,0/220		-			-	
A-Weizen > 13,0-13,5/250		-			-	
E-Weizen 14,5/50-55/250-280		-			-	
Futterweizen > 70 / 72 kg/hl		-			-	
Brotroggen > 120 FZ		-			-	
Braugerste, Inland		250,00-260,00			253,00-258,00	
Futtergerste > 62 kg/hl		200,00-210,00			195,00-205,00	
Qualitätshafer > 52/53 kg/hl	Die nächste Notierung findet am 30.06.2011 statt	-	Die nächste Notierung findet am 08.07.2011 statt	Die nächste Notierung findet am 30.06.2011 statt	-	Die nächste Notierung findet am 04.07.2011 statt
Triticale (max. 10 % Auswuchs)		190,00-200,00			-	
Mais		225,00-228,00			225,00-230,00	
Raps		449,00-451,00			-	
Milchl.futter: ESt II, 20 % RP		245,00-250,00			-	
Milchl.futter: ESt III, 18 % RP		265,00-270,00			-	
Ferkelstarter >13,8 MJ ME/kg, 18% RP		357,00-362,00			-	
Schweinemastfutter 13 MJ, 16% RP		268,00-273,00			-	
Legehennenalleinfutter: 11,4 MJ		337,00-342,00			-	
Sojaschrot, 43-44 % RP		281,00-286,00			-	
Rapsschrot		192,00-194,00			-	
Weizenkleie		128,00-130,00			125,00-130,00	
Roggenkleie		123,00-125,00			-	
Melasseschnitzel		-			-	
Wiesenheu, 1. Schnitt, kl. Ballen		-			-	
Wiesenheu, 1. Schnitt, Rundballen		-			-	
Weizenstroh, kleine Ballen		-			-	

Die Konditionen und Paritäten der Börsen sind z. T. sehr unterschiedlich. Die Preise sind nicht unmittelbar vergleichbar.

Preistendenzen sind jedoch im zeitlichen Vergleich der jeweiligen Börsennotierungen erkennbar.

Aktuelle Preisinfos aus Rheinland-Pfalz und Hessen



Infotelefon der LWK: 0671/793-1200

Montags 16:00 Uhr: Ringferkel, Preisempfehlung

Schlachtschweine Nordw.-Deutschland.

Dienstag 16:00 Uhr: Schlachtstättenpreise, Erzeuger-Metzger Notierungen, 1. FIGDV, Nutzkälber

Landwirtschaftskammer Rheinland-Pfalz

Burgenlandstr. 7, 55543 Bad Kreuznach

Ref. 25 Markt, 0671/793-1155

www.lwk-rlp.de

markt@lwk-rlp.de

Landesbetrieb Landwirtschaft Hessen

Kölnische Str. 48-50, 34117 Kassel

Marktinformation, 0561/7299-267

www.agrarberatung-hessen.de

marktinfo@llh.hessen.de

gültig vom 29.06.11 bis 06.07.11

Erzeugerpreise für Rinder frei Schlachtstätte



Amtliche Preisfeststellung (1.FIGDV) für Schlachtrinder, für Rheinland-Pfalz und Hessen; Preise €/kg/SG frei Schlachtstätte, ab 2010 ggf. mit **Bio-/Markenfleisch-Zuschlägen** od. mit sonst. Boni-Zahlungen; o. MwSt

Anzahl Meldungen: 6		Stück: 925		Schlachtzeitraum: 20.06.-26.06.11		
Kategorie	Handelsklasse	Stück	Preisspanne*	Ø-Preis	Kg/Stück	Ø-Preis Vorw.
Jungbullen	U 2	22	3,20-3,47	3,38	394,20	3,36
	R 2	18	3,23-3,48	3,38	366,46	3,23
	R 3	17	3,10-3,35	3,30	387,35	3,22
	O 2	18	2,77-3,40	2,89	319,50	2,78
	O 3	21	2,64-2,95	2,78	349,43	2,70
	P 2	11	2,00-2,56	2,35	260,78	-
	P 3	-	-	-	-	2,53
	E-P insg.	127	-	3,06	352,02	2,89
Kühe	R 3	19	2,78-3,04	2,93	346,80	2,76
	O 2	31	2,46-2,91	2,77	296,89	2,54
	O 3	121	2,36-2,83	2,77	326,75	2,69
	P 1	187	1,96-2,19	2,06	235,41	2,01
	P 2	79	2,19-2,36	2,30	263,29	2,25
	P 3	79	2,37-2,55	2,44	276,16	2,34
		E-P insg.	615	-	2,51	289,53
Färsen	R 3	17	2,75-3,33	3,15	300,94	3,06
	O 3	28	2,57-2,81	2,72	287,45	2,82
	O 4	12	2,70-2,76	2,76	340,00	2,67
	P 2	8	2,00-2,10	2,06	317,36	-
	P 3	9	2,29-2,50	2,36	254,38	-
		E-P insg.	125	-	2,84	286,96

* gebildet aus den errechneten Mittelwerten der Meldebetriebe Quelle ADD Trier

Schlachtzeitraum: 20.06.-26.06.11		Amtliche Preisfeststellung (1.FIGDV) für Schlachtrinder im Preisgebiet							
		Baden-Württemberg				Nordrhein-Westfalen			
Kategorie	HdKl.	Preisspanne	Ø-Preis	Vorwo	Kg/Stk.	Preisspanne	Ø-Preis	Vorwo	Kg/Stk.
Jungbullen	U 3	3,34-3,40	3,37	3,35	424,00	3,31-3,36	3,36	3,36	446,20
	R 3	3,11-3,34	3,30	3,28	393,00	3,27-3,35	3,31	3,30	404,60
	O 3	2,98-3,15	3,07	3,04	362,00	2,96-3,13	3,12	3,10	367,30
Kühe	R 3	2,89-3,00	2,97	2,95	364,00	2,85-2,98	2,92	2,94	345,20
	O 3	2,69-2,83	2,78	2,79	319,00	2,72-2,89	2,84	2,84	330,70
	P 1	1,93-2,13	2,02	2,02	229,00	1,97-2,16	2,06	2,07	234,70
Färsen	R 3	3,09-3,31	3,17	3,17	303,00	2,94-3,18	3,03	3,06	299,80
	O 3	2,64-2,88	2,78	2,75	285,00	2,66-2,88	2,77	2,78	289,20

Quellen: für RLP und Hessen: ADD Trier; für Ba-Wü.: LLM Schwäb. Gmünd; für NRW: LEJ

Erzeugerpreise für Nutzkälber ab Hof



1. u. 2. Qualität, zur Bullen- bzw. Kälbermast geeignet; Alter ab 14 Tage; ca. 40 bis 60 kg LG in Eur/St.; inkl. MwSt., nach allen Vermarktungsabzügen

Region	Hessen				Rheinland-Pfalz			
	20.06.-26.06.11				27.06.-03.07.11			
Woche vom:	Stk.	Spanne	Ø-Preis	Vorw.	Stk.	Spanne	Ø-Preis	Vorw.
Bullenkälber								
Holstein sbt.	491	77-170	138	140	333	80 - 150	117	121
Holstein rbt.	42	129-172	145	148	38	90 - 150	128	128
Kreuzungen	20	160-230	204	208	20	120 - 320	201	224
Fleckvieh	15	277-332	300	306	7	170 - 260	206	180
3. Qualität	41	30-60	48	45	13	10 - 90	60	44
Mutterkälber								
Holstein	10	55-80	62	78	5	40 - 110	74	61
Kreuzungen	5	138-145	141	157	15	100 - 220	162	151
3. Qualität	-	-	-	-	-	-	-	-

Quelle: LLH Kassel, LWK RLP, Bad Kreuznach

Erzeugerpreise für Fleckviehkälber; bis 100 kg LG, ab Hof, in Eur je kg LG, o. MwSt

Zeitraum: 20.06.-26.06.11		(Veränderungen zur Vorwoche)	
Region	Bayern	Baden-Württemberg	
Bullenkälber	5,02 (- 0,31)	4,85 (- 0,28)	
Mutterkälber	2,74 (+ 0,04)	2,73 (- 0,03)	

Quelle: LBV-BW, BBV

Aktuelle Schlachtstättenpreise



Preise für Schlachtrinderhälften, in Eur/kg SG, frei Schlachtstätte, o. MwSt

Tierart / HdKl.	28.06.2011	Vorwoche
Jungbullen R3	3,05-3,35	3,10-3,30
Kühe O3	2,40-2,81	2,45-2,82
Färsen O3	2,40-3,10	2,45-3,10

Umfrage d. LWK RLP in Schlachtst. aus RLP

Schlachtlämmerpreise



In Eur kg/LG, incl. 10,7 % MwSt 27.06.-03.07.11 (LG abzgl. 5 % Nüchterung)

Klasse 1 jung, vollfleischig :	2,20-2,40
Klasse 2 jung, fleischig :	1,85-2,05
Klasse 3 abfallende Qualitäten:	0,90-1,80

Tendenz: Preise unverändert

Quelle: EZG Weideland w.V., Bitburg-Meckel, Tel.: 06568/ 96 96 46

Lammfleisch Südwest



Amtliche Preisfeststellung (1. FIGDV) in Ba-Wü, Hessen, NRW u. RLP, in Eur/kg, ohne MwSt, für die Woche vom: 20.06.-26.06.11

Nach Schlachtgewicht pauschal abgerechnet

	Stück	SG kg/Tier	Spanne	Ø-Preis
Lämmer	434	19,80	4,40-5,30	4,92

Quelle: LLM Schw.-Gmünd, ADD Trier, LANUV Düsseldorf, RP'en Stuttgart und Gießen

Pferdemarkt Cloppenburg



Vom 06.06.2011; Auftrieb: 82 Pferde;

Schlachtpferdepreise in Eur / kg LG; o. MwSt

1. Qualität	0,70
vollfleischiges Warmblut	0,50-0,65
geringfleischige Pferde	0,40-0,45
Stückpreise/Eur 1. Reitpferde	550-1.300
2. Kleinpferde/Ponys/Esel	100-550

Marktverlauf: flott

Nächster Pferdemarkt: 13.07.2011

Quelle: Stadt Cloppenburg

Auktionstermine



Zuchtvieh		Fleischrinder	
Alsfeld:	13.07.11	Krefeld:	19.10.11
Bitburg:	04.08.11	Meschede:	03.12.11
Alsfeld:	10.08.11		
Alsfeld:	07.09.11		
Kälber		Absetzer	
Alsfeld:	11.07.11	Krefeld:	24.08.11
Biebesheim:	18.07.11	Alsfeld:	31.08.11
Bitburg:	04.08.11	Alsfeld:	21.09.11
Biebesheim:	29.08.11	Krefeld:	21.09.11
Ferkel		Zuchtschweine	
Limburg:	20.07.11		
Schafe			
Neuwied:	20.08.11		

Erzeugerpreise für Schlachtschweine frei Schlachtstätte



Ämtliche Preisfeststellung (1. FIGDV), nach Handelsklassen und SG (bei E-P 80-110 kg SG), ohne MwSt.

Zeitraum:	20.06.-26.06.11	M	E	U	E-P	E-P Vorw.
Baden-Württemberg						
(30 Betriebe, 50.206 Stück)	0,98-1,21	1,55-1,79	1,36-1,65	-	-	-
gewogener Ø-Preis (Eur/kg)	1,10	1,59	1,46	1,57	1,56	
Muskelfleisch-Anteil in Prozent	-	59,60	53,20	58,50	58,50	
Rheinland-Pfalz						
(9 Betriebe, 16.086 Stück)	1,03-1,16	1,56-1,69	1,31-1,51	-	-	-
gewogener Ø-Preis (Eur/kg)	1,06	1,59	1,49	1,55	1,56	
Klassen-Anteil in Prozent	0,53	71,72	23,67	-	-	
Muskelfleisch-Anteil in Prozent	-	58,28	53,15	-	-	
Nordrhein-Westfalen (Süd)						
(25 Betriebe, 338.671 Stück)	1,16-1,20	1,56-1,60	1,40-1,48	-	-	-
gewogener Ø-Preis (Eur/kg)	1,19	1,57	1,43	1,54	1,54	
Muskelfleisch-Anteil in Prozent	-	59,00	53,20	57,90	57,90	
Hessen						
(10 Betriebe, 2.932 Stück)	1,05-1,17	1,55-1,63	1,38-1,51	-	-	-
gewogener Ø-Preis (Eur/kg)	1,14	1,61	1,47	1,57	1,57	
Klassen-Anteil in Prozent	1,53	74,80	16,44	93,14	93,24	
Muskelfleisch-Anteil in Prozent	-	59,40	53,20	58,23	58,48	
Thüringen						
(6 Betriebe, 26.948 Stück)	1,13-1,25	1,56-1,60	1,45-1,49	-	-	-
gewogener Ø-Preis (Eur/kg)	1,17	1,58	1,48	1,54	1,54	
Muskelfleisch-Anteil in Prozent	-	58,20	53,10	56,20	56,50	

Quellen: für RLP: ADD Trier; für Hessen: RP Gießen, für sonstige: zuständige Stellen d. Länder

Aktuelle Schlachtstättenpreise



Basis-Preis f. Schlachtschweine, 56 % MFA (in Eur/kg/SG), frei Schlachtstätte

1. Umfrage in Schlachtstätten aus RLP vom: **28.06.2011**
Spanne: 1,54-1,56 Vorw.: 1,54-1,56

2. Umfrage LLH bei Kurhessischen Genossenschaften vom: **27.06.2011**
Spanne: 1,53-1,56 Vorw.: 1,53-1,56

ISN Notierung

17.06.-23.06.11	ISN: 1,56-1,58	Median: 1,57
24.06.2010	ISW: 1,56-1,59	Median: 1,56

Quelle: ISN Tel.: 09 00 / 19 00 929

VEZG Vereinigungspreis



Schlachtschweine mit 56 % MFA, VEZG-AutoFOM-Referenzmaske, frei Schlachtstätte, o. MwSt.

Wochenpreis vom 24.06.11 (24.06. bis 30.06.11)

AutoFOM-Preisfaktor: 1,56 Eur / Indexpunkt
Preisspanne: 1,56 - 1,59 (Vw.: 1,56)

FOM-Basispreis: 1,56 Eur/kg SG (Vw.: 1,56)
 Vermarktungsmenge: 229.000 (z. Vw.: - 10.300)

M-Schlachtsauenpreis, frei Schlachtst. 3-5 St.: **1,16**
 Preisspanne: **1,16 - 1,20** Eur/kg SG

M-Schlachtsauenpreis, Ab Hof: **1,04**
 Preisspanne: **1,04 - 1,08** Eur/kg SG
 Quelle: LWK Nieders. Tel: 09001/190-244, 69 ct/M.

Ferkelpreise Rheinland-Pfalz / Saarland



1. **Basispreise ab Hof** (o. MwSt.) für Standard-Qualitätsferkel der EZ-Ringe; Ø-Gruppen-Größe: Ringf.: 30 Stk., Aufzuchtferkel: 200 Ferkel/Partie; z.T. als Poolpreis; ohne Abzüge für Klein- u. Zuschläge für Großgruppen; ohne Kosten für Transport u. Impfungen; mit Qualitätszuschlag "Aufzuchtstall" für den Zeitraum vom: **27.06.-03.07.11**

Die Zu- u. Abschläge für abweichende Mengen u. Qualitäten bei R-Ferkeln sind frei vereinbar!

Basis	kg	Grundpreis bzw. Spanne (Eur/St.)	± Preisveränderung zur Vorw. (Eur/St.)	Zu-/Abschläge (Eur/kg) für Mehrgewicht	Mindergew.
Qualitätsringferkel (R)	25	41,00	± 0,00	bis 30 kg 1,30	1,00
Aufzuchtferkel (A)	8	27,03 — 27,20	+ 0,29 — ± 0,00	0,50-1,00	0,50-1,00
	30	47,15 — 48,70	+ 0,40 — ± 0,00	0,50-0,70	0,70-1,00

2. **Verkaufspreismeldungen der Erzeugerringe aus der Vorwoche, vom 20.06.-26.06.11**

Basis (kg)	Anzahl Ferkel	Preis/Ferkel (Eur/St.) Spanne	Ø-Preis	± Preisveränderung zur Vorw. (Eur/St.)	Zu-/Abschläge (Eur/kg) für Mehrgew.	Mindergew.
(R) 25	1.618	41,00-46,00	42,86	- 0,65	bis 1,30	bis 1,00
(A) 8	1.137	26,74-27,20	27,16	- 0,12	0,50-1,00	0,50-1,00
(A) 30	2.394	46,75-48,75	48,63	+ 0,03	0,50-0,70	0,70-1,00

Zuschläge: Bei Kleingruppen (Ringferkel), bis 60 Ferkel/Partie, wurden teils Abzüge bis 2,00 Eur/Tier, bei Großgruppen, ab 100 bzw. 160 Tiere, Zuschläge von bis zu 4,00 Eur/Tier, vor MwSt., berechnet.

Herkünfte: Zwei-/Dreirassenkreuzungen, Hybriden, Systemferkel Quelle: LWK RLP, KH

Ferkelpreise aus Nordwestdeutschland



Ab-Hof-Preise für Qualitäts-Ferkel, ohne MwSt, ohne Aufschlag für Topgenetik u. evtl. Impfungen

Zeitraum	Erzeugungsregion		
	Rheinland	NRW u. Niedersachsen	Niedersachsen
20.06.-26.06.11			
Datenquelle*:	EZG'en Rheinl.	LWK NRW + Nieders.	LWK Nieders.
Basisgewicht / Partengröße	25 kg / 100-170 Stk.	25 kg / 200 Stk.	8 kg / 200 Stk.
eingekaufte Menge in St.	26.199	172.140	13.972
Ø-Preis in Eur / St.	45,00	42,00	27,20
Veränderung z. Vorwoche	± 0,00	± 0,00	± 0,00
Preisspanne Eur / St.	45,00 - 45,00	39,80 - 46,50	24,50 - 29,50
Akt Trend z. VW Eur/St.	± 0,00	± 0,00	-

*VHB: Genossenschaftl. u. priv. Handelsbetriebe; EZG = Erzeugergemeinschaft für Ferkel. Die notierten Preise für Ring- bzw. Qualitätsferkel sind Grundpreise einschl. Mitgliedsbeitrag und beziehen sich auf die o.a. Verkaufgruppen. Der Ø-Preis wird als Median ermittelt. Für kleinere Partien werden in der Regel Preisabzüge, für größere Partien Preiszuschläge gewährt. Gewichtsabweichungen zur Basis werden i.d.R. mit 0,75 bis 1,00 Eur/kg verrechnet. Für individuelle Impfprogramme werden zusätzliche Preisaufschläge vergütet.

Quellen: Landwirtschaftskammern Nordrhein-Westfalen und Niedersachsen

Ab Hof Preise für Schweine



RLP-Erzeuger-Metzger-Direktverk.; **Metzgerqualität** (Ø ca. 58-60% MFA; in Eur/kg, o.MwSt)

Schlachtzeitraum vom	20.06.-26.06.11
Gemeldete Tiere: 655 Preis / kg LG:	1,38
umg. auf SG (79 % Ausschl.):	1,75
Empfehlung der EZG'en aus RLP f.d. Woche vom 27.06.-03.07.11	1,42 kg LG
Quelle: LWK RLP, Bad Kreuznach	1,79 kg SG

Ferkelpreise Hessen



Ab-Hof-Preise für Standard-Qualitätsferkel (**Basis: 28kg**), Eur/Tier, o. MwSt., o. Aufschläge für Impfungen und Direktgeschäfte, inkl. aller Qualitätszuschläge, nach Abzug aller Vermarktungskosten

Zeitraum:	20.06.-26.06.11	
Anzahl: 8.907	Preisspanne	Ø-Preis (Vorw.)
Grundpreis¹⁾	37,00-41,00	38,10 (38,26)
50er Gruppe²⁾	42,50-48,50	46,03 (46,24)
100er Gruppe²⁾	46,10-51,30	48,13 (47,95)
Zuschlag bis 30 kg LG	1,00-1,30	
Zuschlag > 30 kg LG	0,40-0,51	

¹⁾ Ferkel o. Zu-/Abschläge, u.a. für Mengen

²⁾ mit einheitl. Genetik u. Gewicht Quelle: LLH

Ferkel Baden-Württemberg



Region	Erzielte Ø-Preise der Vorwoche 1)	Notierung
Hohenlohe und Oberschwaben	in Eur / St. Spanne Ø	27.06.2011 Tendenz Folgewoche
100 Gruppe 2)	36,00-40,00	38,10 ± 0,00

1) gew. Ø-Preise, 25kg-Ferkel, ohne Mykoplasmen-Impfung und ohne MwSt

2) Ferkel-Gruppe ca. 100 Tiere, einheitlicher Genetik und Gewicht, mit QS-Status, frei Vermarkter Mehrgewicht: + 1,00 EUR/kg

LLM Schwäbisch-Gmünd, Info: 0900/1810800

Futtermittel



Abgabepreise des Handels an die Landwirtschaft, in Eur/t, frei Hof/Silo (lose, ab 3 t), bzw. ab Lager (gesackt), ohne MwSt., Spannenpreise. * = Einzelmeldung

Erfassungsdatum:		x = lose (> 3 t)		o = gesackt	
		RLP/Saarl.		Hessen	
MAT, ohne Magermilchpulveranteil	o	1.460,00-1.780,00	1.374,00-1.725,00		
MAT, Magermilchpulverant. > 35 %	o	1.947,60-2.557,50	1.860,00-2.056,00		
Ergänzfutter für Aufzuchtälkälber, 18% RP	x	301,00-352,00	270,00-375,00		
Milchleistungsfutter 14/15 - III	x	245,00-267,50	235,50-267,00		
Milchleistungsfutter 18 - III	x	230,00-270,00	234,50-269,00		
Ferkelaufzucht f., 13,2-13,6 MJ/kg	x	295,00-389,00	340,00-407,50		
Sauenfutter, 13,0 MJ/kg	x	270,00-349,00	294,00-355,00		
Schweinemastfutter					
Vormast, 1,0-1,15% Lysin, >13,2MJ/kg	x	260,00-325,00	280,00-332,50		
Endmast, 0,9-1,0% Lysin, >12,6MJ/kg	x	232,00-310,00	269,00-314,00		
Ergänzungsfutter Mastschw., 12,6 MJ/kg;	x	330,00-398,00	321,00-393,00		
28% Rohprotein	o	0,00-0,00	-		
Legehennenalleinfutter, 11,4 MJ/kg,	x	300,00-350,00	315,00-360,00		
0,38 % Methionin	o	464,00-626,00	-		
Broileralleinfutter, 13,4 MJ/kg	x	330,00-340,00	353,00-393,00		
Putenalleinfutter., Phase 6, 11,5 MJ/kg	x	305,00-320,00	-		
Sojaschrot, 43-44% Rohprotein	x	320,00-337,50	311,00-339,00		
	o	420,00-596,00	-		
Rapsschrot, ca. 34 % Rohprotein	x	229,00-251,00	226,00-251,00		
Weizenkleie (Normtyp)	o	200,00-200,00	-		
Melasseschnitzel, gepresst	x	260,00-280,00	-		
Alleinfutter f. Mastschafflämmer	o	408,00-523,00	-		
Ergänzungsfutter für Zuchtschafe	x	250,00-313,00	-		
Raufutter					
Einkaufspreise des Handels, ab Hof, in Eur/t, o.MwSt.					
Heu, kleine HD-Ballen, 1. Schnitt		145,00-195,00	144,00-205,00		
Heu, Rundballen, 1. Schnitt		120,00-170,00	130,00-190,00		
Heu, Quaderballen, 1. Schnitt		130,00-180,00	140,00-190,00		
Stroh, kleine HD-Ballen		115,00-120,00	120,00-160,00		
Stroh, Rundballen		95,00-115,00	100,00-125,00		
Stroh, Quaderballen		100,00-120,00	100,00-125,00		

Quelle: Landwirtschaftskammer RLP und LLH Kassel

Eierpreise



Erzeugerpreise für Güteklasse A, lose, in Cent / St.					Eiernotierung Südwest vom 28. Juni 2011		
Rheinland - Pfalz vom: 20.06.-26.06.11			Hessen vom: 20.06.-26.06.11		Großhandelsabgabepreise an den LEH, ohne MwSt und ohne KVP, Eur/100 Stück		
Gew.-Kl.	Spanne	Ø-Preis	Spanne	Ø-Preis	Bodenhaltung		
aus Käfighaltung, an Handel u. Großverbraucher, frei Empf., von 1 bis 15 Kisten à 360 Stück, o. MwSt.					Gewichts	Eur/100 St.	Eur/100 St.
XL	11,50-16,00	12,72	-	13,70	klasse	28.06.11	21.06.11
L	7,00-11,50	8,22	-	8,40	XL	14,00	14,00
M	6,20-10,50	7,36	-	8,15	L	9,00	9,00
S	-	4,75	-	-	M	7,50	7,50
aus Bodenhaltung, an Handel- u. Großverbraucher o. MwSt.					S	4,00	4,00
XL	14,65-18,30	15,40	12,50-19,00	15,83	Tendenz:	stabil	abwartend
L	10,15-15,00	11,93	6,70-17,50	12,41	Freilandhaltung		
M	9,20-13,00	10,54	6,50-15,50	11,10	Gewichts	Eur/100 St.	Eur/100 St.
S	7,90-12,00	8,08	2,25-10,00	6,12	klasse	28.06.11	21.06.11
aus Bodenhaltung, an Endverbraucher, lose, inkl. MwSt.					XL	16,00	16,00
XL	19,00-27,00	23,00	16,00-24,00	20,47	L	10,00	10,00
L	17,00-23,00	20,00	15,00-22,00	18,38	M	8,50	8,50
M	13,00-20,00	17,00	13,00-20,00	16,56	S	4,00	4,00
S	10,00-15,00	13,00	9,00-15,00	12,30	Tendenz:	stabil	abwartend

Quelle: Landwirtschaftskammer RLP; LLH Kassel

Quelle: Warenbörsen Stuttgart / Mannheim

Sauen/Ferkel Südhessen



Ring-Preis im Erzeuger-Direktgeschäft in Ableitung vom Schlachtschweinepreis in Eur ohne MwSt

Zeitraum:		04.07.-10.07.11
Ferkel		
Basis 25 kg, geimpft gg. Mykoplasmen, mit einheitl. Genetik u. Gewicht, Verkauf ab Hof, ohne Zuschläge für Mengen		52,65
Mehrgewichtszuschlag 25-33 Eur/kg LG		1,30
Mehrgewichtszuschlag > 33 Eur/kg LG		0,50
Jungsauen		
Basis mind. 95 kg LG u. 180 Lebenstage, Nettoendpreis ab Hof		270,60

Quelle: Schweine-Kontrollring Südhessen, LLH

Ferkel Rhön-Vogelsberg



Ab-Hof-Preis, o. MwSt, der EZG Rhön-Vogelsberg für den Zeitraum:

27.06.-03.07.11	
Basis 28 kg-Ferkel, Eur/St	49,00
Mehrgewicht (28-30) Eur/kg LG	1,28
Mehrgewicht, >30 kg:	kein Zuschlag

Quelle: EZG Qualitätsfleisch Rhön-Vogelsberg

Hybrid-Jungsauen



Basispreis: 5-10 Tiere/Lieferung; frei Hof, ab 90 kg LG, kg LG (o. MwSt.); Zeitraum:

20.06.-26.06.11	
Spanne: 282,50-341,00 E/Tier	Median: 317,50
Jungsauenpreise: ohne Zu-/Abschläge bei abweichender Gruppengröße, Paritäten oder div. Boni-Mali-Regel.	
Quelle: JSR, BHZP-RLP/Hessen, PIC, TOPIGS Hülsenberger Zuchtschweine	

Warenterminbörsen



Eurex, Schluss-Kurse 28.06.2011

Schlachtschw.-Kontrakte; 8.000 ± 500 kg SG;
Cash-Settlement-Abrechn. nach "Eurex Hog Index", 56 % ± 3 % MFA, 85-100 kg, SG/Tier

Liefermonat	Umsatz	Eur/kg	Vorwoche
Jul 11	0	1,590	1,570
Aug 11	0	1,660	1,630
Sep 11	0	1,633	1,602
Okt 11	0	1,545	1,575
Nov 11	0	1,554	1,554
Dez 11	0	1,531	1,531
Jan 12	0	1,403	1,425
Feb 12	0	1,510	-

Eurex, Schluss-Kurse 28.06.2011

Ferkel-Kontrakte; 100 St./25 kg LG; Cash-Settle.-Abrechnung auf Basis des "Eurex Piglet Index"

Liefermonat	Umsatz	Eur/St.	Vorwoche
Jul 11	0	40,30	41,50
Aug 11	0	40,30	40,30
Sep 11	0	40,30	40,30
Okt 11	0	41,50	41,50
Nov 11	0	44,50	44,50
Dez 11	0	46,50	46,50
Jan 12	0	45,50	45,50
Feb 12	0	46,00	-

Quelle: Eurex Frankfurt

Großmarkt-/ Verbraucher-/ Erzeugerpreise für Obst und Gemüse



	Großmarkt-Preise		Ökologische Erzeugung in Hessen			
	BLE - gewogene Ø-Preise, div. Großmärkte *) , ohne MwSt		Erzeuger an LEH Ø-Preise ohne MwSt		Großhandel an LEH Ø-Preise ohne MwSt	
	20.06.-26.06.11		28.06.2011		28.06.2011	
	akt. Woche	Vorw.	akt. Woche	Vorw.	akt. Woche	Vorw.
OBST						
Äpfel (kg) 70-80mm						
Braeburn	-	-	1,95	1,90	1,96	1,96
Beerenobst						
Erdbeeren (kg)	2,66	2,10	-	5,50	5,35	5,38
Heidelbeeren (kg)	-	-	12,40	15,20	12,40	15,20
Himbeeren (kg)	-	-	25,60	23,60	20,28	23,60
Johannisbeeren rot (kg)	-	-	5,60	6,19	6,19	6,32
Johannisb. schwarz (kg)	-	-	11,96	12,80	11,96	11,00
Stachelbeeren (kg)	-	-	5,98	5,98	6,49	6,49
Trauben weiß (kg)	-	-	4,90	-	4,80	4,95
Steinobst						
Aprikosen (kg)	3,55	2,50	3,73	3,90	3,59	3,18
Pfirsiche (kg)	-	-	4,18	4,40	3,68	3,86
Pflaumen (kg)	1,73-2,11	-	3,40	-	3,20	-
Süßkirschen (kg)	-	-	7,13	6,12	5,95	6,18
Sauerkirschen (kg)	-	-	-	-	4,95	5,95
GEMÜSE U. SALAT						
Bataviasalat (Stk)	-	-	0,79	0,70	0,67	0,77
Buschbohnen (kg)	3,10	-	5,05	-	4,95	-
Eichblattsalat (Stk)	-	-	0,76	0,65	0,59	0,66
Eisbergsalat (Stk)	0,42	0,42	0,69	0,71	0,58	0,68
Lollo bionda (Stk)	-	-	1,10	0,82	0,80	0,80
Kopfsalat (Stk)	0,30	0,30	0,77	0,70	0,59	0,71
Mangold	-	-	3,02	2,60	2,68	2,68
Radicchio (kg)	-	-	3,73	3,75	3,73	4,08
Spinat gew. (kg)	-	-	3,90	2,85	2,65	2,77
Auberginen (kg)	1,33	1,43	3,65	2,33	3,47	2,34
Kürbis Hokkaido (kg)	-	-	1,95	1,90	1,90	1,94
Blumenkohl (Stk)	0,71-0,87	0,82	1,57	1,61	1,67	1,55
Broccoli (kg)	-	-	3,03	2,78	2,62	2,73
Chinakohl (kg)	-	-	2,13	2,30	2,11	2,37
Möhren gew. (kg)	0,66-0,67	0,65	1,40	1,45	1,50	1,70
Schlangengurken (Stk)	0,92-1,07	0,92	1,21	1,04	1,02	1,03
Strauchtomaten (kg)	1,56	1,52	2,90	1,95	1,89	2,02
Gemüsepaprika (kg)	1,66-1,93	1,87	3,55	3,75	3,85	3,84
Zucchini (kg)	1,03	-	1,63	1,77	1,88	1,98
Basilikum (Topf)	-	-	1,25	0,80	1,25	1,25
Küchenkräuter (Bd)	-	-	1,25	1,15	1,30	1,30

*) Handelskasse I; Frankfurt, München, Köln, Berlin, Hamburg

Quelle: LWK RLP, BLE, LLH Kassel

Ökoprodukte ab Hof



Ökologische Erzeugung in Hessen		
Ab Hof-Preise inkl. MwSt		
28.06.2011		
Produkte	von - bis	Ø
Bataviasalat (Stk)	1,00-1,35	1,13
Lollo rosso (Stk)	1,00-1,35	1,21
Eichblattsalat (Stk)	1,00-1,35	1,16
Eisbergsalat (Stk)	1,10-1,25	1,18
Lollo bionda (Stk)	1,00-1,35	1,21
Kopfsalat (Stk)	0,99-1,35	1,15
Mangold (kg)	3,50-5,50	4,58
Rucola (kg)	14,00-19,20	16,88
Dicke Bohnen (kg)	5,29-6,80	6,05
Spinat gew. (kg)	4,95-5,50	5,15
Zuckerschoten (kg)	-	12,00
Auberginen (kg)	3,80-7,49	5,65
Zucchini grün (kg)	2,90-3,60	3,37
Paprika gelb (kg)	6,59-6,99	6,79
Broccoli (kg)	3,69-5,49	4,78
Schlangengurken (Stk)	1,10-1,88	1,53
Kürbis Hokkaido (kg)	-	3,50
Tomaten (kg)	3,50-5,29	4,58
Basilikum (Bd)	1,59-1,99	1,79
Blumenkohl (Stk)	2,49-2,80	2,62
Pastinaken (kg)	3,40-3,65	3,53
Radieschen (Bd)	1,39-1,55	1,49
Möhren gew. (kg)	2,20-2,89	2,61
Weißkohl (kg)	2,20-2,95	2,49
Wirsing (kg)	1,95-4,20	3,12
Küchenkräuter (Topf)	1,75-1,90	1,83
Petersilie kraus (Bd)	0,99-1,39	1,26
Schnittlauch (Bd)	1,19-1,69	1,44
Kresse (Schale)	0,89-0,95	0,92
Fenchel (kg)	3,89-4,99	4,44
Zwiebel (Bd)	1,49-2,09	1,71
Kohlrabi (Stk)	1,29-1,49	1,40
Rote Beete (kg)	2,25-2,69	2,47
Knoblauch (kg)	11,35-14,00	12,42
Porree (kg)	4,50-4,69	4,60

Quelle: LLH Kassel

Wareterminbörse



Eurex Frankfurt			
Liefermonat	Umsatz	Euro/t	Vorw.
Schlussnot. London Potato Future 28.06.2011			
Futures , Menge: 25 t, frei handelbare Ware, versch. Qualitäten für britischen Markt. (Cash-Settlement-Abrechnung auf Basis "Eurex London Potato-Index")			
Apr 12	0	200,00	200,00
Schlussnot. für Veredelungs- 28.06.2011			
kartoffeln , Menge: 25 t, u. a.: Bintje, Asterix, max 65 Knollen/10 kg (Cash-Settlement-Abrechnung auf Basis "Eurex EU-Process Potato-Index")			
Nov 11	0	118,00	102,00
Apr 12	114	135,00	133,00
Jun 12	0	165,00	162,00

Quelle: Eurex Frankfurt

Speisekartoffeln



28.06.2011		RLP-Nord	RLP-Süd	Hessen
Erzeugerpreise, Eur/dt, ohne MwSt. lose, frei Rampe, vor Abzug Sortierkosten	1	-	34,00	33,00-39,00
	2	-	32,00	31,00-37,00
Direktabsatz Erzeuger-Verbraucher	1	90,00-100,00	72,00-88,00	-
Eur/dt, inkl. MwSt., in 10 + 12,5 kg Säcken	2	80,00-100,00	72,00-88,00	-
Direktabsatz Erzeuger-Verbraucher	1	80,00-120,00	90,00-100,00	-
Eur/dt, inkl. MwSt., in 2 bis 5 kg Säcken	2	80,00-110,00	80,00-118,00	-
Großhandelsabgabepreise				
Eur/dt, ohne MwSt., mit Sack,	1	56,00-64,00		52,00
Mindestabgabe eine Palette	2	52,00-60,00		48,00
Kleinverkaufspreise LEH, Discounter				
Eur/dt, inkl. MwSt. in 2 bis 5 kg-Netzen	1	75,00-120,00		-
	2	60,00-120,00		-

1 = festkochende Sorten, 2 = vorw. festkochende Sorten

Quelle: LWK RLP; LLH Kassel

gültig vom 29.06.11 bis 06.07.11