



Landwirtschaftskammer
Rheinland-Pfalz

Markt- und Preisinformation

der LWK Rheinland-Pfalz und des Landesbetriebs Landwirtschaft Hessen (LLH), zusammengestellt von der LWK Rheinland-Pfalz. Preise und Termine ohne Gewähr.



Landesbetrieb Landwirtschaft
Hessen

Aktuelles Markttelegramm

Tierische Erzeugnisse

- Schlachtrinder:** Saisonales umfangreiches Angebot am Schlachtrindermarkt; Erzeugerpreise, vor allem für weibliche Kategorien, unter Druck. Jungbullen bei zügigen Fleischabsatzgeschäften fester bewertet. Erzeugerpreise am Schlachtkälbermarkt mit Stabilisierungstendenzen.
- Schlachtschweine:** Schlachtschweinemarkt von schwachem Fleischabsatz und umfangreichem Angebot geprägt. Erzeugerpreise auf deutlich herabgesetztem Niveau stabilisiert.
- Ferkel:** Regional wie überregional weitestgehend ausgeglichene Marktverhältnisse. Die Preise stabilisieren sich auf dem zuletzt erreichten Preisniveau; unveränderte Notierungen.
- Nutzkälber:** Das zahlenmäßig überschaubare Angebot findet bei anziehendem Nachfrageinteresse zügig Abnehmer. Preise tendieren insgesamt fester; Spitzennotierungen für hervorragende Mastkreuzungen.
- Eier/Geflügel:** Verbrauchernachfrage am Eiermarkt auf saisonüblichem Niveau; Produktenindustrie ebenfalls mit lebhaftem Interesse. Erzeugerpreise bei bedarfsdeckendem Angebot weiter befestigt. Ausgeglichener Geflügelmarkt, Erzeugerpreise fest.

Pflanzliche Erzeugnisse und Futtermittel

- Getreide und Ölsaaten:** Die Lage an den Getreidemärkten bleibt bundesweit trotz umfangreicher Freigaben (1,5 Mio. t) aus EU-Interventionsbeständen gespannt. Regional erhöht sich das Erzeugerangebot für Brot- und Futtergetreide auf weiter befestigtem Preisniveau. Umsätze kommen aufgrund der guten Umsätze der Verarbeiter dabei kaum zustande, lediglich Termine im nächsten Jahr stärker gefragt. Der Braugerstenmarkt ist kaum fassbar und deutlich unterversorgt; Erzeugerpreise unaufhaltsam auf Rekordniveau. Die Kurse am Rapsmarkt tendieren bei geringen Umsätzen seitwärts.
- Futtermittel:** Die Nachfrage am Markt für Sojaschrot hat sich bei festen Notierungen und steigenden Erschwerniszuschlägen wegen Niedrigwasser am Rhein deutlich abgeschwächt. Rapschrot bei rückläufigen Notierungen mit kleiner Nachfrage für vordere Termine. Mühlenprodukte fortgesetzt fest bewertet, Zuckerschnitzel bei Umsätzen über die zweite Hand mit steigenden Kursen.
- Kartoffeln:** Angebot aus der Landwirtschaft bleibt gering. Zumeist werden lagerkritische Partien offeriert. Qualitäten nicht immer zufriedenstellend. Lagerstabilität der Kartoffeln mit zum Teil sortenspezifischen Unterschieden; Preisniveau weitgehend unverändert.

Quelle: LWK RLP / ZMP Bonn / ED

Blick in den Markt

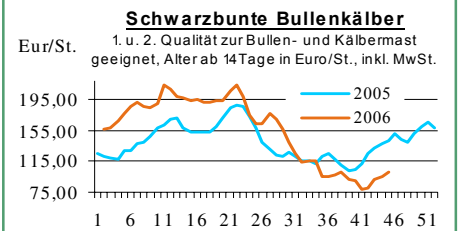
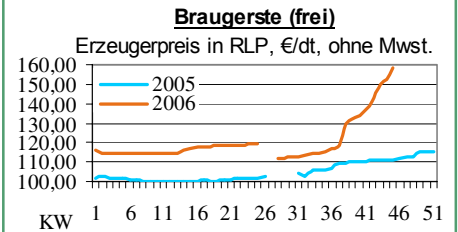

Wareterminbörsen

Hannover (RMX)

Liefermon.	Umsatz	Euro/t	Vorwoche
Schlussnotierungen für EU Weizen 07.11.2006			
Menge: 50 t; 76kg/hl, 11%Prot., 220s. Fallz., 15% H ₂ O			
Lieferpunkte: Mittellandkanal, Main, Mosel			
Dez. '06	0	149,00	152,00
Feb. '07	0	151,00	153,50
Schlussnotierungen für Braugerste 07.11.2006			
Menge: 50 t; max. 11,5 % Protein, ≥ 90 % Vollkorn, ≥ 95 % Keimenergie, ≥ 93 % sortenrein; div. Sorten u.a. Scarlett, Barke, Lieferorte: u.a. fca/fob Oberrhein/Mosel			
Feb. '07	0	206,00	196,00
Mai '07	0	208,00	-

Euronext Paris

Schlussnotierungen für Exportweizen 07.11.2006			
Menge: 50 t; 76 kg/hl, intervent.-fähig; Lieferort Rouen			
Nov. '06	132	156,25	157,50
Jan. '07	80	157,50	158,00
März '07	98	158,50	159,75
Mai '07	0	159,75	161,00
Sept. '07	0	128,00	132,00
Nov. '07	40	137,00	136,50
Schlussnotierungen für Raps 07.11.2006			
Menge: 50 t; div. Lieferorte in Dtschl./Frankr.			
Feb. '07	167	273,75	274,75
Mai '07	36	276,50	276,75
Aug. '07	0	264,00	263,50
Nov. '07	18	266,00	267,50
Feb. '08	1	269,00	270,25
Mai '08	0	269,00	-

Schlussnotierungen für Mais 07.11.2006			
Menge: 50 t; 15% Feuchte, 4% Bruchkör./Lief. Atlantic			
Jan. '07	6	156,00	157,00

Quelle: RMX Hannover; Euronext

Aktuelle Marktgrafik

Überall fehlt Braugerste Braugerstenernte in Deutschland

Schätzung in 1000 t

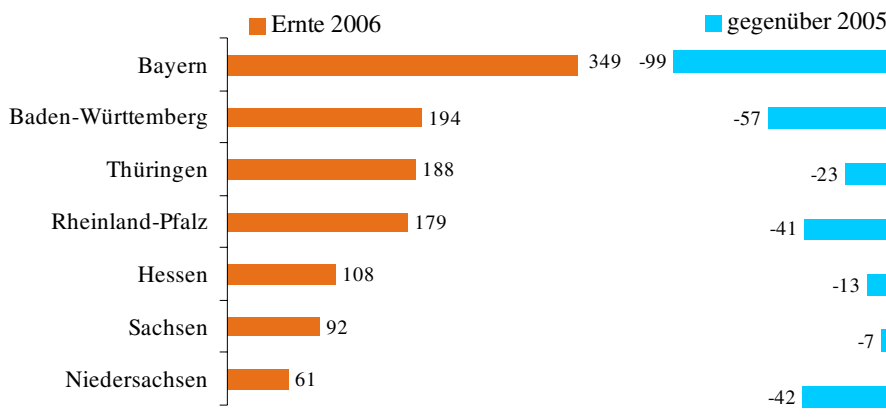

Quelle: Mautner GmbH, 3.11. 2006/ ED; Grafik: LWK RLP/J.P.

Erzeugerpreise für Getreide, Ölfrüchte und Körnerleguminosen



Einkaufspreise des Agrarhandels, frei Erfasser, für Standardqualität, in €/t, ohne MwSt.							Streckengeschäfte		
Erfassungsdatum: 07.11.2006	Hessen			Rheinland-Pfalz			Hessen	RLP	
* = Einzelpreis	Spanne	Landes-Ø	Vorwoche	Spanne	Landes-Ø	Vorwoche	Ab-Hof Ø	Ab-Hof Ø	Franko Ø
Hartweizen	-	-	-	150,00*	-	-	-	-	-
Eliteweizen, > 14% Rohprotein	140,00-145,00	142,10	137,80	135,00-140,00	136,95	136,95	149,10	139,80	143,25
Qualitätsweizen (A)	130,00-140,00	135,75	131,85	125,00-137,00	129,15	128,90	143,00	132,10	136,25
Brotweizen (B)	125,00-135,00	131,20	127,60	120,00-130,00	124,50	124,35	138,75	128,30	130,40
Mahl- bzw. Brotroggen, FZ>120	125,00-135,00	131,10	129,00	115,00-125,00	121,45	121,45	137,55	125,75	127,50
Roggen anderer Verwendung	-	-	-	-	95,00	95,85	-	-	-
Sommerbraugerste E. '07	-	-	-	135,00-140,00	-	-	-	-	-
Sommer-Braugerste (freie Ware)	160,00-170,00	163,75	159,75	150,00-170,00	158,35	152,70	173,20	165,30	169,00
Futtergerste >62 kg/hl	110,00-117,50	113,35	110,00	105,00-110,00	107,80	107,65	121,75	111,90	115,40
Futterweizen	119,00-130,00	125,90	122,85	115,00-120,00	116,55	116,35	135,70	119,70	122,25
Qualitätshafer >52 kg/hl	120,00-125,00	124,05	121,90	120,00-135,00	130,00	130,00	133,65	133,00	-
Futterhafer, >48 kg/hl	110,00-120,00	116,90	113,00	100,00-125,00	117,75	117,75	126,25	119,10	131,00
Körnermais	140,00-145,00	143,45	140,00	135,00-140,00	137,90	136,95	151,75	141,80	144,70
Triticale	115,00-127,50	121,95	117,55	105,00-115,00	111,25	111,25	129,60	116,40	119,00
W.-Raps food (freie Ware)	245,00-253,00	248,70	247,90	235,00-250,00	243,85	243,85	257,95	247,20	252,60
W.-Raps food E.'06	-	-	-	235,00-245,00	238,95	239,70	-	-	-
Futtererbsen	115,00-125,00	121,25	117,05	-	120,00	120,00	130,00	-	-

Quelle: LLH, Kassel u. LWK RLP, Bad Kreuznach

Börsennotierungen für Getreide, Ölsaaten und Futtermittel



Großhandelsabgabepreise in €/t, o. MwSt.; überwiegend frei Fuhre/Waggon bzw. Mühle/Station bei sofortiger Lieferung;

Quelle: "Warenbörsen der angegebenen Orte"

G=Geld, B=Brief, PS=Papiersack, lo=lose

Börsen	Köln	Mannheim	Würzburg	Frankfurt	Dortmund	Paderborn
Notierungen am:	03.11.2006	06.11.2006	03.11.2006	02.11.2006	26.10.2006	06.11.2006
Brotweizen 11,5 % 220 FZ	155,00	147,00-149,00	144,00-147,00	144,00-147,00	153,00-154,00	154,00-155,00
A-Weizen > 13 / 13,5 % / 250 FZ	-	151,00-154,00	145,00-148,00	148,00-150,00	-	-
E-Weizen 14,5%/50-55Sedi/250-280FZ	-	156,00-159,00	-	-	-	-
Futterweizen > 70 / 72 kg/hl	-	141,00-143,00	137,00-140,00	143,00-145,00	151,00-153,00	153,00-154,00
Brotroggen > 120 FZ	157,00	154,00-157,00	155,00-165,00	-	144,00-146,00	148,00-150,00
Braugerste, Inland	-	-	196,00-199,00	-	-	-
Futtergerste > 62 kg/hl	138,00 G	117,00-119,00	125,00-130,00	122,00-124,00	138,00-139,00	140,00-141,00
Qualitätshafer > 52/53 kg/hl	-	-	-	-	150,00-155,00	150,00-152,00
Triticale (max. 10 % Auswuchs)	-	119,00-123,00	125,00-126,00	-	148,00-149,00	148,00-149,00
Mais	165,00	156,00-158,00	160,00-163,00	-	166,00-168,00	167,00-169,00
Raps	275,00 G	272,00-274,00	265,00-267,00	270,00-271,00	274,00-275,00	275,00-276,00
Milchl.futter: Est II, 20 % RP	-	142,00-147,00	-	-	-	-
Milchl.futter: Est III, 18 % RP	-	145,00-147,00	-	-	-	-
Ferkelstarter >13,8 MJ ME/kg, 18%RP	-	266,00-276,00	-	-	-	-
Schweinemastfutter 13 MJ, 16%RP	-	166,00-171,00	-	-	-	-
Legehennenalleinfutter: 11,4 MJ	-	211,00-221,00	-	-	-	-
Sojaschrot, 43-44 % RP	201,00 B	207,00-208,00	195,00-202,00	-	192,00-193,00	194,00-195,00
Rapsschrot	118,00 B	116,00-118,00	113,00-115,00	-	119,00	117,00-118,00
Weizenkleie	-	63,00-66,00	80,00	76,00-78,00	72,00	90,00-95,00
Roggenkleie	-	58,00-61,00	-	-	-	-
Melasseschnitzel	126,00 B	114,00-115,00	-	-	120,00	124,00-125,00
Wiesenheu, 1. Schnitt, kl. Ballen	100,00-115,00	-	-	-	126,00-131,00	-
Wiesenheu, 1. Schnitt, Großballen	90,00-105,00	-	-	-	116,00-122,00	-
Weizenstroh, kleine Ballen	60,00-70,00	-	-	-	79,00-85,00	-

Die Konditionen und Paritäten der Börsen sind z. T. sehr unterschiedlich. Die Preise sind nicht unmittelbar vergleichbar.

Preistendenzen sind jedoch im zeitl. Vergleich der jeweiligen Börsennotierungen erkennbar.

Aktuelle Preisinfos aus Rheinland-Pfalz und Hessen



Vorabinfos per Anrufbeantworter der
LWK RLP: 0671-793-1200
Montags ab 16:00 Uhr:
Ringferkelpreise, Preisempfehlung für
Schlachtschweine aus Nordw.-Deutschland
Dienstags ab 16:00 Uhr:
Schlachtstättenpreise, Erzeuger-Metzger-
Notierungen, Preise 4. DVO, Nutzkälber

Weitere Informationen der
Landwirtschaftskammer Rheinland-Pfalz
Burgenlandstraße 7
55543 Bad Kreuznach
Referat 25 Marktinformation
www.lwk-rlp.de
E-Mail: markt@lwk-rlp.de
Tel.: 0671-793-1107 (Hr. Möcklinghoff)

Weitere Informationen bei:
Landesbetrieb Landwirtschaft Hessen
Fachgebiet 24 - Marktinformation
Kölnische Straße 48-50
34117 Kassel
www.agrarberatung-hessen.de
E-Mail: marktinfo@lh-hessen.de
Tel.: 0561/7299-267 (Fr. Linker)

Erzeugerpreise für Rinder frei Schlachtstätte



Amtliche Preisfeststellung (4. DVO) für Schlachtrinder, Preisgebiet Rheinland-Pfalz und Hessen, Preise in €/kg Schlachtgewicht frei Schlachtstätte, o. MwSt. Quelle: ADD Trier

Anzahl Meldungen: 8 Stück: 1.532 Schlachtzeitraum: 30.10.-05.11.06

Kategorie	Handelsklasse	Stück	Preisspanne*	Ø-Preis	Kg/Stück	Ø-Preis Vorw.
Jungbullen	U 3	12	3,10-3,13	3,12	432,90	3,08
	U 1-5	37	3,00-3,33	3,16	400,50	3,12
	R 2	64	2,91-3,23	3,01	370,29	2,95
	R 3	33	2,82-3,09	2,98	389,86	2,97
	O 2	32	2,30-2,95	2,61	315,75	2,57
	O 3	27	2,30-2,77	2,47	357,06	2,59
	P 1-5	47	1,76-2,37	2,11	280,53	2,18
	E-P insg.	272	-	2,72	355,69	2,66
Kühe	R 3	54	2,27-2,48	2,39	365,87	2,37
	O 2	81	2,02-2,25	2,08	302,70	2,12
	O 3	232	2,09-2,20	2,15	323,24	2,20
	O 4	74	2,08-2,23	2,17	362,92	2,19
	P 1	315	1,38-1,64	1,55	235,94	1,59
	P 2	137	1,58-1,84	1,70	258,52	1,73
	P 3	45	1,78-2,02	1,88	285,83	1,89
	E-P insg.	1.044	-	1,93	292,47	1,94
Färsen	R 3	31	2,70-2,98	2,87	291,46	2,78
	O 3	19	2,22-2,35	2,30	294,50	2,33
	O 4	13	2,15-2,27	2,24	328,55	2,19
	O 1-5	40	2,10-2,47	2,25	298,68	2,26
	P 1-5	38	1,55-1,93	1,70	218,38	1,74
	E-P insg.	121	-	2,32	271,47	2,34

* gebildet aus den errechneten Mittelwerten der Meldebetriebe

Schlachtzeitraum:	Amtliche Preisfeststellung (4. DVO) für Schlachtrinder im Preisgebiet								
	Baden-Württemberg				Nordrhein-Westfalen				
30.10.-05.11.06	HdKl.	Preisspanne	Ø-Preis	Vorwo	Kg/Stk.	Preisspanne	Ø-Preis	Vorwo	Kg/Stk.
Jungbullen	R3	2,87-3,14	2,94	2,94	381,00	2,83-3,05	2,93	2,92	398,50
	O3	2,51-2,65	2,59	2,58	358,00	2,49-2,55	2,53	2,53	368,60
Kühe	R 3	2,10-2,72	2,45	2,52	356,00	2,29-2,36	2,35	2,35	339,30
	O 3	2,10-2,50	2,24	2,30	323,00	2,15-2,24	2,22	2,25	320,80
Färsen	R 3	2,75-3,23	2,92	2,92	301,00	2,70-3,11	2,79	2,74	298,70
	O 3	2,25-2,88	2,35	2,38	281,00	2,17-2,29	2,24	2,23	287,70

Quellen: für RLP und Hessen: ADD Trier; für Ba-Wü.: LLM Schwab. Gmünd; für NRW: LEJ

Erzeugerpreise für Nutzkälber ab Hof



1. u. 2. Qualität, zur Bullen- bzw. Kälbermast geeignet; Alter ab 14 Tage; ca. 40 bis 60 kg LG in €/St.; inkl. MwSt., nach allen Vermarktungsabzügen

Region	Hessen				Rheinland-Pfalz			
	30.10.-05.11.06				06.11.-12.11.06			
Woche vom:	Stk.	Preis- spanne	Ø-Preis akt. Woche	Vorw.	Stk.	Preis- spanne	Ø-Preis akt. Woche	Vorw.
Bullenkälber								
Holstein sbt.	543	87-130	109	104	277	70-130	100	95
Holstein rbt.	35	87-132	120	113	52	70-140	111	106
Kreuzungen	6	190-206	200	207	34	120-350	211	188
Fleckvieh	-	-	-	316	-	-	-	-
Mutterkälber								
Holstein	34	33-72	61	54	5	30-60	45	42
Kreuzungen	2	-	110	118	28	100-210	133	128
3. Qualität BK	-	-	-	-	1	-	50	50

Quelle: LLH Kassel, LWK RLP, Bad Kreuznach

Erzeugerpreise für **Fleckviehkälber**; bis 100 kg LG, ab Hof, in € je kg LG, o. MwSt.

Zeitraum:	30.10.-05.11.06			(Veränderungen zur Vorwoche)
Region	Bayern	Baden-Württemberg	Südbaden	
Bullenkälber	4,40 (- 0,23)	4,58 (- 0,20)	4,46 (- 0,42)	
Mutterkälber	3,22 (+ 0,01)	3,12 (+ 0,01)	2,94 (± 0,00)	

Quelle: ZMP Bonn

gültig vom 08.11.2006 - 15.11.2006

Akt. Schlachtstättenpreise



Preise für Schlachtrinderhälften, in €/kg SG, frei Schlachtstätte, o. MwSt.

Tierart / HdKl.	07.11.2006	Vorwoche
Jungbullen R3	2,80-2,94	2,80-2,96
Kühe O3	2,00-2,40	2,00-2,44
Färsen O3	2,05-2,40	2,05-2,40

Umfrage d. LWK RLP in Schlachtst. aus RLP

Lammfleischmarkt



Amtliche Preisfeststellung der Länder Rheinland-Pfalz, Hessen u. Nordrhein-Westfalen, in €/kg, o. MwSt., für die Woche vom

30.10.-05.11.06

Nach Schlachtgewicht pauschal abgerechnet

Gattung	Stück	Ø-Gew.	Ø-Preis
Lammfl.	411	19,85	4,31

Nach Lebendgewicht pauschal abgerechnet

Lammfl.	2.794	42,63	1,70
---------	-------	-------	-------------

Quelle: Regierungspräsidium Gießen

Schlachtlämmerpreise



Preise für junge, vollfleischige Schlachtlämmer, in €/kg LG inkl. MwSt., für die Woche vom:

06.11.-12.11.06

1,70-1,90 Eur/kg (Vw.: 1,70-1,90 Eur/kg)

Tendenz: Angebot und Nachfrage ausgeglichen

Quelle: EZG Weideland, Bitburg

Pferdemarkt Hamm



Vom 31.10.2006; Auftrieb: 90 Pferde;

Schlachtpferdepreise in € / kg LG; o. MwSt.

1. Qualität **0,70**

vollfleischiges Warmblut **0,40-0,60**

geringfleischige Pferde **0,20-0,35**

Marktverlauf: ruhiger Marktverlauf

Nächster Pferdemarkt am: **15.11.2006**

Quelle: LWK NRW

Auktionstermine



Zuchtvieh		Fleischrinder	
Krefeld:	15.11.06	Meschede:	01.12.06
Hamm:	05.12.06	Alsfeld:	06.12.06
Alsfeld:	06.12.06		
Bitburg:	07.12.06		
Kälber		Absetzer	
Münster:	15.11.06	Krefeld:	22.11.06
Alsfeld:	20.11.06	Alsfeld:	22.11.06
Biebelshei	22.11.06	Meschede:	02.12.06
Bitburg:	07.12.06	Alsfeld:	14.12.06

* Alsfeld: 29.11.06 | Limburg: 06.12.06

Ferkel
Limburg: 22.11.06 | Limburg: 13.12.06

Schafe
Ulm: 29.01.07 | Alsfeld: 14.02.07

* Landesabsatzveranstaltung

Erzeugerpreise für Schlachtschweine frei Schlachtstätte



Amtl. Preisfeststellung (4. DVO, nach SG (80-110 kg) u. Handelsklassen) o. MwSt.

Zeitraum:	M1	E	U	E-P	E-P Vorw.
Baden-Württemberg (32 Betriebe, 37.181 Stück)					
gewogener Ø-Preis (€/kg)	1,10	1,43	1,28	1,40	1,44
Muskelfleisch-Anteil in Prozent	-	59,50	53,20	58,50	58,30
Rheinland-Pfalz (8 Betriebe, 14.745 Stück)					
gewogener Ø-Preis (€/kg)	1,12	1,42	1,30	1,36	1,41
Klassen-Anteil in Prozent	0,60	55,90	30,20	-	-
Muskelfleisch-Anteil in Prozent	-	58,07	53,02	55,70	56,06
Nordrhein-Westfalen (Süd) (7 Betriebe, 30.380 Stück)					
gewogener Ø-Preis (€/kg)	-	1,42-1,45	1,30-1,33	-	-
Muskelfleisch-Anteil in Prozent	-	58,40	53,10	56,70	56,70
Hessen (19 Betriebe, 4.372 Stück)					
gewogener Ø-Preis (€/kg)	1,09-1,20	1,37-1,53	1,24-1,37	-	-
Klassen-Anteil in Prozent	1,58	70,56	17,54	90,83	91,34
Muskelfleisch-Anteil in Prozent	-	59,12	53,22	57,25	56,77
Thüringen (6 Betriebe, 24.983 Stück)					
gewogener Ø-Preis (€/kg)	1,10-1,19	1,41-1,44	1,30-1,34	-	-
Muskelfleisch-Anteil in Prozent	-	58,00	53,10	56,20	55,90

Quellen: für RLP: ADD Trier; für Hessen: RP Gießen, für sonstige: zuständige Stellen d. Länder

Akt. Schlachtstättenpreise



Basis-Preis f. Schlachtschweine, 56 % MFA
(in €/kg/SG), frei Schlachtstätte

1. Umfrage in Schlachtstätten aus RLP	vom: 07.11.2006
Spanne: 1,37-1,43 € (Vorw.: 1,37-1,43 €)	
2. Umfrage LLH bei Kurhessischen Genossenschaften	vom: 06.11.2006
Spanne: 1,38-1,41 € (Vorw.: 1,38-1,41 €)	
ISN Notierung	
	Spanne Median
27.10.-02.11.06	ISN: 1,41-1,43 1,41
03.11.2006	ISW: 1,41-1,42 1,41
Quelle: ISN Tel.: 09 00 / 19 00 929	

Preisempf. f. Schlachtschweine



"Vereinigungspreis der Erzeugergemeinschaften"
56 % MFA, Euro-Referenzmaske, frei Schlachtst.
ohne QS-Aufschlag, in €/kg/SG, ohne MwSt.

Wochenpreis v. **03.11.06** (für 03.11.-09.11.06)

Median **1,41** (Vw.: 1,41) Spanne: **1,41 - 1,42**

Vermarktungsmenge: 152.700 (zur Vw.: - 7.900)

Wochenpreis Sauen, M1: **1,15**

Quelle: LWK Nieders. In fo: 0900/190-244, 0,69 €/Min.

Ab-Hof-Preise für Schweine



Erzeuger-Metzger-Direktverk.; **Metzgerqualität**
(Ø ca. 58-60% MFA; in €/kg, o. MwSt)

Schlachtzeitraum vom **30.10.-05.11.06**

Gemeldete Tiere: 795; Preis je kg LG: **1,33**
umg. auf SG (79 % Ausschl.): **1,68**

Empfehlung der EZG'en aus RLP f.d. Zeitraum vom
06.11.-12.11.06 **1,31 kg LG**

Quelle: LWK RLP, Bad Kreuznach bzw. **1,66 kg SG**

Ferkelpreise Hessen



Ab-Hof-Preise für Standard-Qualitätsferkel
(Basis: 28kg), €/Tier, o. MwSt., ohne Aufschläge für
Impfungen und Direktgeschäfte, inkl. aller Qualitäts-
zuschläge, nach Abzug aller Vermarktungskosten

Zeitraum: **30.10.-05.11.06**

Anzahl: 8.986	Preisspanne	Ø-Preis (Vorw.)
Grundpreis¹⁾	40,00-44,00	42,13 (42,39)
50er Gruppe²⁾	44,00-52,00	49,22 (49,84)
100er Gruppe²⁾	49,00-53,50	52,12 (52,28)

Zuschlag bis 30 kg LG 1,00-1,30

Zuschlag > 30 kg LG 0,40-0,51

¹⁾ Ferkel o. Zu-/Abschläge, u.a. für Mengen

²⁾ mit einheitl. Genetik u. Gewicht Quelle: LLH

Ferkel Baden-Württemberg



Region Hohenlohe und Ober- schwaben	Erzielte Ø-Preise der Vorwoche ¹⁾	Notierung 06.11.2006 Tendenz Folgeweche
	in €/ Stück Spanne Ø	
100 Gruppe²⁾	40,00-43,00 41,20	± 0,00

¹⁾ gew. Ø-Preise, 25kg-Ferkel, ohne Myko-
Impfung und ohne MwSt.

²⁾ Ferkel-Gruppe ca. 100 Tiere, einheitl. Gene-
tik und Gewicht, mit QS-Status frei Vermarkter
Mehrgewicht: + 1,00 EUR/kg

LLM Schwäbisch-Gmünd, Info: 0900/1810800

Ferkelpreise aus Rheinland-Pfalz / Saarland



1. Basispreise ab Hof (o. MwSt.) für Standard-Qualitätsferkel der EZ-Ringe; Ø-Gruppen-Größe:
Ringf.: 30 Stk., Aufzuchtferkel: ab 60 F./Partie; z.T. als Poolpreis; ohne Abzüge für Klein- u. Zu-
schläge für Großgruppen; ohne Kosten für Transport u. Impfungen; mit Qualitätszuschlag

"Aufzuchtstall" für den Zeitraum von: **06.11.-12.11.06**

Die Zu- u. Abschläge für abweichende Mengen u. Qualitäten bei R-Ferkeln sind frei vereinbar!

Basis	kg	Grundpreis bzw. ± Preisveränderung zu		Zu-/Abschläge (€/kg) für	
		Spanne (€/Stück)	Vorwoche (€/Stück.)	Mehrgewicht	Mindergew.
Qualitätsring ferkel (R)	25	45,00	± 0,00	bis 30 kg 1,30 bis 35 kg 0,65	1,00 -
Aufzucht- ferkel (A)	8	26,08 bis 33,80	± 0,00 --- -0,20	0,50-1,00	0,50-1,00
	30	53,30 bis 54,80	± 0,00 --- -0,30	0,50-0,70	0,70-1,00

2. Verkaufspreismeldungen der Erzeugerringe aus der Vorwoche, vom 30.10.-05.11.06

Basis (kg)	Anzahl Ferkel	Preis/Ferkel (€/Stück.)		± Preisveränderung zur Vorw. (€/Stück.)	Zu-/Abschläge (€/kg) für	
		Spanne	Ø-Preis		Mehrgew.	Mindergew.
(R) 25	2.010	45,00-50,00	46,85	- 0,08	bis 1,30	bis 1,00
(A) 8	4.016	26,08-34,00	26,46	- 1,64	0,50-1,00	0,50-1,00
(A) 30	2.540	53,30-55,10	53,48	- 0,52	0,50-0,70	0,70-1,00

Zuschläge: Bei Kleingruppen, bis 60 Ferkel/Partie, wurden teils Abzüge bis 2,00 €/Tier, bei
Großgruppen, ab 100 bzw. 160 Tiere, Zuschläge von bis zu 4,00 €/Tier, vor MwSt., berechnet.

Herkünfte: Zwei-/Dreirassenkreuzungen, Hybriden, Systemferkel

Quelle: LWK RLP, Bad Kreuznach

Ferkelpreise aus Nordwest-Deutschland



Ab-Hof-Preise f. Qualitätsferkel, **100er-Gr.** o. MwSt, o. Aufschl. f. Topgenetik u. evtl. Impfung.

Zeitraum	Erzeugungsregion		
	Nordrhein-Westfalen	Niedersachsen	Niedersachsen
30.10.-05.11.06			
Datenquelle*:	VHB/EZG	VHB/EZG	EZG
Basisgewicht:	25 kg	25 kg	8 kg/Systemferkel
eingekaufte Menge in Stk.	84.370	80.016	24.395
Ø-Preis in €/ Stk.	43,00	43,00	28,30
Veränderung z. Vorwoche	± 0,00	± 0,00	+ 0,30
Preisspanne €/ Stk.	39,10 - 47,00	39,10 - 48,50	27,00 - 29,80
Trend / Vorwoche (€/Stk)	± 0,00	± 0,00	-

*VHB: Genossenschaftl. u. priv. Viehhandelsbetriebe; EZG = Erzeugergemeinschaft f. Ferkel. Die
not. Preise sind Grundpreise für Qualitätsferkel mit QS-Standard u. definierter Genetik. Der Ø-Preis
wird als Median ermittelt. Zuschläge f. Impfungen sind nicht enthalten. Für kleinere Partien werden
in der Regel Preisabschläge, für größere Partien Preisabschläge vereinbart. Gewichtsabweichungen
von der Basis 25 kg werden mit bis zu 1 EUR / kg verrechnet.

Quellen: Landwirtschaftskammern Nordrhein-Westfalen und Niedersachsen

Futtermittel



Abgabepreise des Handels an die Landwirtschaft, in €/t, frei Hof/Silo (lose, ab 3 t), bzw. ab Lager (gesackt), ohne MwSt., Spannenpreise. * = Einzelmeldung

Erfassungszeitraum: Oktober 2006		x = lose (> 3 t)		o = gesackt	
		Rheinland - Pfalz		Hessen	
MAT, ohne Magermilchpulveranteil	o	1.100,00-1.495,00	1.000,00-1.440,00		
MAT, Magermilchpulverant. > 50 %	o	1.290,00-1.807,50	1360,00-1800,00		
Ergänzfutter für Aufzuchtälber, 18% RP	x	194,50-234,50	189,00-239,50		
Milchleistungsfutter 14/15 - III	x	147,50-171,50	149,00-161,00		
Milchleistungsfutter 18 - III	x	150,50-176,50	146,00-165,00		
Ferkelaufzucht., 13,2-13,6 MJ/kg	x	216,00-295,00	207,50-346,50		
Sauenfutter, 13,0 MJ/kg	x	146,50-230,00	177,00-225,00		
Schweinemastfutter					
Vormast, 1,0-1,15% Lysin, >13,2MJ/kg	x	185,00-215,00	165,50-189,00		
Endmast, 0,9-1,0% Lysin, >12,6MJ/kg	x	180,00-201,00	158,50-192,50		
Ergänzungsfutter Mastschw., 12,6 MJ/kg;	x	228,50-274,00	216,50-282,00		
28% Rohprotein	o	365,00*	-		
Legehennenalleinfutter, 11,4 MJ/kg,	x	190,00-320,00	194,00-252,00		
0,38 % Methionin	o	400,00-410,00	-		
Broileralleinfutter, 13,4 MJ/kg	x	246,00*	229,00-240,00		
Putenalleinfutter., Phase 6, 11,5 MJ/kg	x	220,00*	205,00-212,50		
Sojaschrot, 43-44% Rohprotein	x	210,00-220,00	207,50-220,00		
	o	290,00-333,00	-		
Rapsschrot, ca. 34 % Rohprotein	x	140,00-155,00	132,00-150,00		
Weizenkleie (Normtyp)	o	200,00*	-		
Melasseschnitzel, gepreßt	x	140,00-155,00	-		
Alleinfutter f. Mastschafälmer	o	306,00-350,00	-		
Ergänzungsfutter für Zuchtschafe	x	159,00-225,00	-		
Raufutter					
Einkaufspreise des Handels, ab Hof, in €/t, o.MwSt.					
Heu, kleine HD-Ballen, 1. Schnitt		80,00-95,00	75,00-76,00		
Heu, Rundballen, 1. Schnitt		65,00-75,00	65,00-75,00		
Heu, Quaderballen, 1. Schnitt		70,00-80,00	65,00-80,00		
Stroh, kleine HD-Ballen		50,00-60,00	45,00-60,00		
Stroh, Rundballen		40,00-50,00	35,00-50,00		
Stroh, Quaderballen		45,00-55,00	35,00-60,00		

Quelle: Landwirtschaftskammer RLP und LLH Kassel

Sauen / Ferkel Südhessen



Ring-Preis im Erzeuger-Direktgeschäft in Ableitung vom Schlachtschweinepreis in € o. MwSt
Zeitraum: **13.11.-19.11.06**

Ferkel		
Basis 25 kg, geimpft gg. Mykoplasmen, mit einheitl. Genetik u. Gewicht, Verkauf ab Hof		
o. Zuschläge für Mengen		47,59
Mehrgewichtszuschlag 25-33 €/kg LG		1,30
Mehrgewichtszuschlag > 33 €/kg LG		0,50
Jungsauen		
Basis mind. 95 kg LG u. 180 Lebenstage,		
Verkauf ab Hof, inkl. 30 € Herdbuchgebühr		230,35

Quelle: Schweine-Kontrollring Südhessen, LLH

Ferkel Rhön-Vogelsberg



Ab-Hof-Preis -ohne MwSt.- der EZG
"Qualitätsfleisch Rhön-Vogelsberg"

für den Zeitraum: 06.11.-12.11.06	
Basis 28 kg-Ferkel, €/Stück	51,00
Mehrgewicht (28-30) €/kg LG	1,28
Mehrgewicht, >30 kg:	kein Zuschlag

Quelle: EZG Qualitätsfleisch Rhön-Vogelsberg

Hybrid-Jungsauen



Basispreis: 5-10 Tiere/Lieferung; frei Hof; ab 90 kg LG (o. MwSt.); Zeitraum: **30.10.-05.11.06**

Spanne: 283,72 bis 309,00 Eur / Tier

Jungsauenpreise: ohne Zu-/Abschläge bei abw. Gruppengr., Paritäten od. div. Boni-Mali-Regel.

Quelle: Gemeldet v.: JSR; BHZP-RLP u. -Hessen, Hülsenberger Zuchtschweine

Warenterminbörsen



Hannover (RMX), Schluss-Kurse vom **07.11.2006**
Schl.-schweine-Kontrakte; 8.000 ± 500 kg SG, 56 % (±3 %) MFA, 85-100 kg SG/Tier, div. Lieferorte; Frachtausgleich Münster

Liefermonat	Umsatz	€/kg SG	€/kg SG (Vorw.)
Nov. '06	5	1,454	1,424
Dez. '06	2	1,460	1,429
Jan. '07	1	1,391	1,355
Feb. '07	0	1,410	1,395
März '07	0	1,415	1,398
April '07	0	1,425	1,400
Mai '07	0	1,421	1,406
Juni '07	0	1,455	1,410

Hannover (RMX), Schluss-Kurse vom **07.11.2006**

Ferkel-Kontrakte; 100 St./25 kg LG; Cash-Settle.-Abrechn. auf Basis des "WTB-Piglet-Index"

Liefermonat	Umsatz	€/St.	€/St. (Vorw.)
Nov. '06	0	48,00	46,50
Dez. '06	0	52,00	50,80
Jan. '07	0	53,90	54,10
Feb. '07	0	55,30	54,30
März '07	0	54,60	54,60
April '07	0	51,50	51,50
Mai '07	0	50,00	50,00
Juni '07	0	49,00	49,00

RMX Hannover

Eierpreise



Erzeugerpreise für Güteklasse A, lose, in Cent / St.

Rheinland - Pfalz vom: 06.11.-12.11.06 **Hessen von: 30.10.-05.11.06**

Gew.-Kl. Spanne Ø-Preis Spanne Ø-Preis

aus Käfighaltung, an Handel u. Großverbraucher, frei Empf., von 1 bis 15 Kisten à 360 Stück, o. MwSt.

XL	9,00-15,00	11,23	10,00-12,95	11,44
L	7,43-13,00	9,18	8,25-11,00	9,97
M	6,00-11,00	8,14	6,75-10,00	8,74
S	4,50-9,00	7,18	7,10-9,25	8,16

aus Käfighaltung, an Endverbraucher, lose, inkl. MwSt

XL	16,00-19,00	18,00	16,50-17,00	17,00
L	15,00-17,00	16,00	14,40-16,00	15,00
M	10,00-16,00	14,00	13,60-15,00	15,00
S	8,00-13,00	11,00	12,60-13,00	13,00

aus Bodenhaltung, an Endverbraucher, lose, inkl. MwSt.

XL	17,00-23,00	20,00	17,00-21,00	20,00
L	16,00-20,00	18,00	16,00-19,00	18,00
M	14,00-18,00	16,00	15,00-18,00	16,00
S	10,00-15,00	13,00	10,00-15,00	12,00

Quelle: Landwirtschaftskammer RLP; LLH

Ladenpreise Kl. M in €/10 St., inkl. MwSt.

Käfigh.	0,79-1,50	0,85	0,69-1,29	0,82
Bodenh.	0,99-2,00	1,34	0,83-2,40	1,46

Quelle: ZMP, Bonn

Eiernotierung Südwest vom

3. November 2006

Großhandelsabgabepreise
an den LEH, ohne MwSt und
ohne KVP, Euro/100 Stück

weißschalig		
Gewichts- klasse	€/100 St.	€/100 St.
		31.10.06
XL	12,50	12,50
L	10,50	10,50
M	10,00	10,00
S	8,50	8,50

Tendenz: freundlich freundlich

braunschalig		
Gewichts- klasse	€/100 St.	€/100 St.
		31.10.06
XL	12,50	12,50
L	10,50	10,50
M	10,00	10,00
S	8,50	8,50

Tendenz: freundlich freundlich

Quelle: Warenbörsen

Stuttgart / Mannheim

Verbraucher- und Erzeugerpreise für Obst und Gemüse



	Verbraucherpreise			Erzeugerpreise bei Versteigerungen*)	
	ZMP RLP	ZMP Hessen	Stichprobe Rheinland-Pfalz	Großmarkt Pfalz / VOG	Centralmarkt
	inkl. MwSt. *) 07.11.2006	inkl. MwSt. *) 07.11.2006	inkl. MwSt. *) 07.11.2006	Weisenh.a.S./Ingelh. 07.11.2006	Roisdorf/Straelen 07.11.2006
OBST:					
Trauben blau (kg)	1,18-3,58	1,19-3,58	1,99	-	-
Trauben weiß (kg)	1,98-5,16	1,76-5,00	3,99	-	-
Walnüsse (kg)	-	-	1,99	1,80-2,50	-
Birnen (kg):					
Williams Christ	0,79-2,49	0,76-2,99	-	-	-
Alexander Lucas	-	-	-	0,30-0,60	0,55-0,60
Äpfel (kg):					
Boskoop	-	-	-	0,30-0,50	0,40-0,60
Elstar	0,66-1,99	0,66-1,99	1,78-1,99	0,40-0,50	0,50-0,60
Gala	0,99-2,00	0,80-1,99	1,99	0,35-0,50	0,45-0,60
Jonagold	0,75-1,29	0,65-1,99	-	0,30-0,45	0,35-0,40
Braeburn	0,83-2,00	0,74-2,29	1,99	0,40-0,70	0,65
Golden Delicious	0,99-1,99	0,83-2,00	1,99	0,30-0,40	-
Berlepsch	-	-	-	0,50-0,70	1,00-1,20
GEMÜSE:				Mutterstadt	
Kopfsalat (Stk)	0,39-0,90	0,40-0,99	0,49	-	0,32-0,36
Eissalat (Folie)	0,45-1,40	0,39-1,29	0,59-0,79	-	-
Lollo Bionda (Stk)	-	-	0,99	0,15	0,25-0,28
Feldsalat	2,45-10,00	3,33-15,00	-	1,80-2,50	1,50-2,00
Weißkohl (kg)	0,64-0,99	0,38-1,51	0,69-0,99	0,15	0,12-0,25
Wirsing (kg)	-	-	0,79-0,99	0,22	0,15-0,24
Chinakohl (kg)	0,63-1,28	-	0,99-1,29	0,20	0,15-0,21
Blumenkohl (Stk)	0,99-1,69	0,59-1,79	0,99-1,49	-	0,90-1,22
Chicoree (kg)	1,58-3,07	1,78-3,18	-	-	1,14-1,72
Kohlrabi (Stk)	0,35-0,50	0,29-0,59	0,35	-	0,15-0,32
Broccoli (kg)	0,98-2,22	0,79-2,60	0,69	-	0,50-0,91
Gemüsepaprika (kg)	1,26-4,00	1,29-4,70	2,99	-	-
Möhren (kg)	0,44-1,87	0,39-1,29	0,49	0,26-0,30	0,20
Knollensellerie (kg)	-	-	0,99-1,29	-	0,40-0,45
Radieschen (Bd)	0,39-0,79	0,39-0,79	0,39-0,49	-	0,70-0,81
Porree (kg)	0,70-1,99	0,79-1,99	0,59-1,49	0,50-0,60	0,33-0,55
Zwiebeln (kg)	0,43-1,29	0,43-1,29	0,95-1,29	-	-
Zucchini (kg)	0,99-1,99	0,89-2,00	1,39-1,99	-	-
Salatgurken (Stk)	0,34-0,79	0,35-0,79	0,39	-	0,58
Rispen Tomaten (kg)	1,18-4,58	1,10-3,32	1,99	-	0,63-1,20

*) Handelskl. I, wenn nicht anders angegeben; Erzeuger-/Großhandelsabgabepreise in €, o. MwSt.

Quelle: LWK RLP, Bad Kreuznach, ZMP Bonn, Großmärkte in RLP u. NRW

Öko-Produkte



Ab-Hof Preise an Endverbraucher in €/kg, inkl. MwSt. vom 03.11.2006

Produkte	von - bis	Ø
Bataviasalat (Stk)	0,80-1,80	1,31
Eichenblattsalat (Stk)	1,00-1,80	1,24
Eissalat (Stk)	1,20-1,75	1,35
Kopfsalat (Stk)	1,00-1,48	1,19
Portulak (kg)	9,50-18,00	12,61
Mangold (kg)	1,80-3,98	2,92
Romanasalat (Stk)	1,10-1,80	1,27
Spinat gew. (kg)	2,00-4,98	3,82
Rucola (kg)	12,00-20,00	15,56
Auberginen (kg)	3,00-6,45	4,56
Kürbis-Hokkaido (kg)	1,00-2,90	1,71
Tomaten (kg)	2,50-4,70	3,76
Zucchini (kg)	1,80-4,30	2,73
Buschbohnen (kg)	3,50-6,35	5,16
Porree (kg)	2,00-4,30	3,10
Blumenkohl (Stk)	1,90-2,55	2,07
Broccoli (kg)	3,35-4,80	3,94
Kohlrabi (Stk)	0,95-1,55	1,15
Spitzkohl (kg)	1,70-2,20	1,93
Fenchel (kg)	2,50-4,50	3,68
Radieschen 10er Bd.	1,00-1,65	1,37
Rote Beete (kg)	1,40-2,50	1,76
Knollensellerie (kg)	1,80-3,90	2,40
Äpfel Ø aller Sorten	1,50-3,30	2,54

Quelle: ZMP Bonn

Wareterminbörse



Hannover (RMX)

Liefermonat	Umsatz	Euro/t	Vorw.
-------------	--------	--------	-------

Schlussnot. für Speisekartoffeln 07.11.2006

Menge: 25t, vorw. festk. Sorten der Hdkl I

(Agria, Marabel, Quarta, Satina, Secura, Solara; Cash-Settle.-Abrech.; "Table Potato-Index")

Nov. '06	2	230,00	230,00
Feb. '07	4	273,00	277,00
Apr. '07	10	305,00	300,00

Schlussnot. f. Veredelungskart. 07.11.2006

Menge: 25t, Warenkorb: Bintje, Agria u.a. vergl.

Sorten; Knollengr. 40 mm+, mit mind. 60% > 50 mm (Cash-Settle.- Abrech.; "Potato-Index")

Nov. '06	0	206,00	205,00
Feb. '07	2	315,00	314,00
Apr. '07	453	369,00	360,00

Quelle: RMX Hannover

Bundesweite Preis-Infos



Per Anrufbeantworter (0,69 €/ Min.)

Info Eierpreise: (0900)11904 -13

Info Schlachtschweine/ZMP-Preis: -10

Info 4.DVO Schweine/Rinder: -11

Info Getreide, Ölsaaten: -12

Info Obst / Gemüse: -14

ZMP Bonn

Speisekartoffeln



Preise vom: 07.11.06		RLP-Nord	RLP-Süd	Hessen
Erzeugerpreise, €/dt, ohne MwSt. lose, frei Rampe, vor Abzug Sortierkosten	1	21,00	21,00	20,00-40,00
	2	19,00	19,50	18,00-36,00
Direktabsatz Erzeuger-Verbraucher €/dt, inkl. MwSt., in 10 + 12,5 kg	1	48,00-70,00	48,00-70,00	38,00-44,00
	2	40,00-60,00	48,00-65,00	32,00-44,00
Direktabsatz Erzeuger-Verbraucher €/dt, inkl. MwSt., in 5 kg Säcken	1	60,00-80,00	58,00-80,00	-
	2	50,00-75,00	58,00-70,00	-
Großhandelsabgabepreise €/dt, ohne MwSt., mit Sack, Mindestabgabe eine Palette	1	30,00-49,00		27,50-47,00
	2	28,00-41,00		23,85-44,00
Kleinverkaufspreise LEH, Discounter €/dt, inkl. MwSt. in 5 kg-Netzen	1	50,00-112,50		-
	2	46,00-112,50		-

1 = festkochende Sorten, 2 = vorw. festkochende Sorten

Quelle: LWK RLP; LLH Kassel