



Landwirtschaftskammer
Rheinland-Pfalz

Markt- und Preisinformation

der LWK Rheinland-Pfalz und des Landesbetriebs Landwirtschaft Hessen (LLH), zusammengestellt von der LWK Rheinland-Pfalz. Preise und Termine ohne Gewähr.



Landesbetrieb Landwirtschaft
Hessen

Aktuelles Markttelegramm

Tierische Erzeugnisse

- Schlachtrinder:** Die Lage am hiesigen Schlachtrindermarkt bleibt von geringem Kaufinteresse der Schlachtunternehmen und einem weiter rückläufigen Erzeugerangebot geprägt. Notierung für Jungbullen fortgesetzt unter Druck, für weibliche Kategorien bestenfalls behauptend.
- Schlachtschweine:** Belebende Nachfrageimpulse am Schweinefleischmarkt bleiben aufgrund der verhaltenen Grillsaison bislang aus. Erzeugerpreise, bei angepasstem Angebot, jedoch behauptend.
- Ferkel:** Ausgeglichener Markt. Das regionale wie überregionale Angebot lässt sich problemlos vermarkten. Die Preise tendieren fortgesetzt stabil.
- Nutzkälber:** Abnehmer sind offensichtlich nicht mehr bereit, das absolut hohe Preisniveau zu akzeptieren. Trotz nicht zu umfangreichem Angebot tendieren die Preise durchweg schwächer.
- Eier/Geflügel:** Kontinuierlicher Warenabfluss am Eiermarkt; verstärktes Kaufinteresse der Produktindustrie und das gut bedarfsdeckende Angebot bedingen behauptende Erzeugerpreise auf niedrigem Niveau. Stabilisierung am Geflügelmarkt setzt sich weiter fort, Erzeugerpreise tendieren fest.

Pflanzliche Erzeugnisse und Futtermittel

- Getreide und Ölsaaten:** Die Erzeugerpreise am Getreidemarkt behalten trotz der Ausschreibung von Interventionsweizen weitestgehend ihre feste Tendenz; lediglich in den südlichen Landesteilen werden die Kurse für Futterweizen, -gerste und Mais zurückgenommen. Der Norden profitiert hingegen von seinen klassischen Absatzwegen Richtung BeNeLux. Der verbleibende Restbedarf der Mühlen bedingt fortgesetzt feste Notierungen für Brotgetreide aller Qualitätsstufen. Rapskurse an den Terminmärkten, nach Meldungen über verstärkten Insektenbefall in den Beständen, weiter befestigt.
- Futtermittel:** Nach festeren Vorgaben der internationalen Terminmärkte hat sich der Handel am regionalen Markt für Sojaschrot weiter beruhigt und beschränkt sich nunmehr auf den vorderen Bedarf. Rapskurse bei zunehmendem Angebot und schwacher Nachfrage unter Druck. Mühlennachprodukte bleiben gesucht und teuer. Zuckerschnitzelgeschäfte im Rahmen bestehender Kontrakte, Preise unverändert.
- Kartoffeln:** Alternitige deutsche Speisekartoffeln im LEH nicht mehr vertreten. Frühkartoffeln aus Israel und Ägypten bestimmen das Angebot. Die Pfalz beginnt in dieser Woche mit ersten Rodungen.

Quelle: LWK RLP / ZMP Bonn / ED

Blick in den Markt

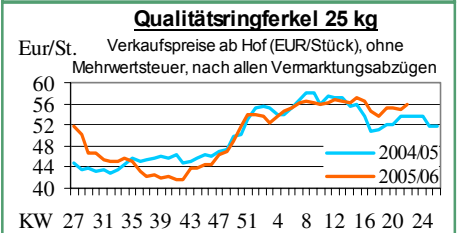
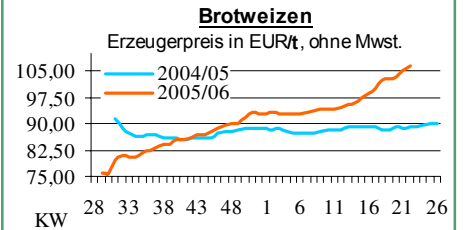

Warenterminbörsen

Hannover (RMX)

Liefermon.	Umsatz	Euro/t	Vorwoche
Schlussnotierungen für EU Weizen 30.05.2006			
Menge: 50 t; 76kg/hl, 11%Prot., 220s. Fallz., 15% H ₂ O			
Lieferpunkte: Mittellandkanal, Main, Mosel			
Sept. '06	0	117,00	115,00
Dez. '06	0	119,50	118,50
Schlussnotierungen für Braugerste 30.05.2006			
Menge: 50 t; max. 11,5% Protein, ≥90% Vollkorn, ≥95% Keimenergie, ≥93% sortenrein; div. Sorten, u.a. Scarlett, Barke.			
Lieferorte: u.a. fca/fob Oberrhein / Mosel			
Sept. '06	0	130,50	129,50
Nov. '06	0	132,50	131,50

Paris (MATIF)

Schlussnotierungen für Exportweizen 30.05.2006			
Menge: 50 t; 76 kg/hl, intervent.-fähig; Lieferort Rouen			
Sept. '06	0	117,25	115,75
Nov. '06	386	119,25	118,25
Jan. '07	87	120,75	119,50
März '07	32	122,25	120,75
Mai '07	0	124,00	122,50
Sept. '07	2	120,25	118,75
Schlussnotierungen für Raps 30.05.2006			
Menge: 50 t; div. Lieferorte in Dtschl./Frankr.			
Aug. '06	346	254,25	248,00
Nov. '06	319	260,75	253,25
Feb. '07	141	264,50	257,00
Mai '07	161	267,75	261,00
Aug. '07	118	260,00	255,00
Nov. '07	0	261,50	256,00

Schlussnotierungen für Mais 30.05.2006			
Menge: 50 t; 15% Feuchte, 4% Bruchkör./Lief. Atlantic			
Juni '07	0	134,75	131,75

Quelle: RMX Hannover; Matif

Aktuelle Marktgrafik

Lebensmittelhandel rückt zusammen

Addierte Umsätze der großen Unternehmen des LEH's, in Prozent, bezogen auf den Gesamtumsatz von 218 Mrd. € im Jahr 2005 in Deutschland (Die TOP 5 Unternehmen des LEH = Edeka, Metro, Rewe, Lidl u. Aldi erwirtschaften 2005 zusammen 65,6 % des Branchenumsatzes)

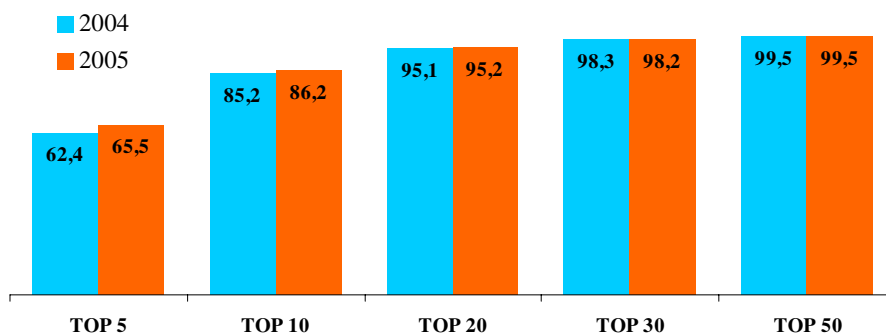

Quelle: LZ, ED 20.05.06, Grafik: LWK RLP, A.S.

Erzeugerpreise für Getreide, Ölfrüchte und Körnerleguminosen



Einkaufspreise des Agrarhandels, frei Erfasser, für Standardqualität, in €/t, ohne MwSt.							Streckengeschäfte		
Erfassungsdatum: 30.05.2006	Hessen			Rheinland-Pfalz			Hessen	RLP	
* = Sonderverträge (bis 123,00 €/t)	Spanne	Landes-Ø	Vorwoche	Spanne	Landes-Ø	Vorwoche	Ab-Hof Ø	Ab-Hof Ø	Franko Ø
Eliteweizen, > 14% Rohprotein	110,00-122,00	116,30	115,25	110,00-120,00	114,60	113,60	122,40	118,70	122,50
Qualitätsweizen (A)	104,00-117,50	109,75	108,95	104,50-115,00	109,90	108,55	115,05	113,10	117,00
Brotweizen (B)	100,00-112,50	106,90	105,45	100,00-110,00	106,20	105,05	111,80	109,90	113,80
Mahl- bzw. Brotroggen, FZ>120	100,00-110,00	105,95	106,65	100,00-105,00	101,65	101,65	110,65	106,70	-
Futterroggen	92,00-105,00	95,65	95,65	-	-	-	105,00	-	-
Sommer-Braugerste (freie Ware)	110,00-117,50	115,30	115,25	112,00-122,50	119,00	118,70	120,90	123,20	126,20
Sommerbraugerste E'06 *	-	-	-	105,00-110,00	-	-	-	-	-
Futtergerste, >62 kg/hl	95,00-102,00	98,30	98,70	90,00-97,50	95,05	94,85	103,80	100,00	103,25
Futterweizen	99,00-110,00	104,95	103,75	100,00-108,00	104,45	103,65	111,05	108,60	110,90
Qualitätshafer >52 kg/hl	105,00-115,00	110,00	110,00	-	-	101,65	117,00	-	-
Futterhafer, >48 kg/hl	95,00-105,00	99,35	100,15	90,00-105,00	99,30	94,30	107,50	103,30	-
Körnermais	-	-	-	105,00-110,00	108,50	109,75	-	111,50	114,00
Triticale	92,50-105,00	99,15	99,15	90,00-97,50	94,15	93,35	103,65	98,70	-
W.-Raps food (freie Ware)	220,00-230,00	223,85	222,85	215,00-225,00	219,45	216,20	229,65	224,60	228,20
W.-Raps food E.'06	-	-	-	220,00-230,00	224,50	221,55	-	-	-

Quelle: LLH; LWK RLP

Börsennotierungen für Getreide, Ölsaaten und Futtermittel



Großhandelsabgabepreise in €/t, o. MwSt.; überwiegend frei Fuhr/Waggon bzw. Mühle/Station bei sofortiger Lieferung;

Quelle: "Warenbörsen der angegebenen Orte"

G=Geld, B=Brief, PS=Papiersack, lo=lose

Börsen	Köln	Mannheim	Würzburg	Frankfurt	Dortmund	Paderborn
Notierungen am:	26.05.2006	29.05.2006	19.05.2006	18.05.2006	18.05.2006	22.05.2006
Brotweizen 11,5 % 220 FZ	127,00-129,00	125,00-126,00	120,00-125,00	125,00-129,00	130,00-132,00	132,00-133,00
A-Weizen > 13 / 13,5 % / 250 FZ	-	129,00-131,00	127,00-133,00	130,00-135,00	-	-
E-Weizen 14,5%/50-55Sedi/250-280FZ	-	137,00-138,00	-	138,00-142,00	-	-
Futterweizen > 70 / 72 kg/hl	-	123,00-124,00	120,00-122,00	120,00-125,00	130,00-131,00	130,00-132,00
Brotroggen > 120 FZ	-	-	130,00	-	-	-
Braugerste, Inland	-	147,00-149,00	137,00-139,00	-	-	-
Futtergerste > 62 kg/hl	-	105,00-107,00	110,00-115,00	102,00-104,00	120,00-122,00	119,00-120,00
Qualitätshafer > 52/53 kg/hl	-	-	-	-	140,00-143,00	140,00-142,00
Triticale (max. 10 % Auswuchs)	-	110,00-112,00	-	-	125,00-127,00	126,00-127,00
Mais	-	125,00-126,00	126,00-127,00	-	135,00-136,00	136,00-137,00
Raps	248,00 G	250,00-252,00	239,00-243,00	-	244,00-246,00	247,00-248,00
Milchl.futter: ESt II, 20 % RP	-	130,00-135,00	-	-	-	-
Milchl.futter: ESt III, 18 % RP	-	133,00-135,00	-	-	-	-
Ferkelstarter >13,8 MJ ME/kg, 18%RP	-	253,00-263,00	-	-	-	-
Schweinemastfutter 13 MJ, 16%RP	-	148,00-158,00	-	-	-	-
Legehennenalleinfutter: 11,4 MJ	-	198,00-208,00	-	-	-	-
Sojaschrot, 43-44 % RP	173,00 B	174,00-175,00	170,00-175,00	-	168,00-169,00	170,00-171,00
Rapsschrot	89,00 B	-	99,00-102,00	-	95,00	97,00
Weizenkleie	89,00 B	62,00-65,00	70,00-75,00	63,00-65,00	73,50	65,00-70,00
Roggenkleie	-	57,00-60,00	-	-	-	-
Melasseschnitzel	103,00 B	106,00-109,00	-	-	102,00	102,00
Wiesenheu, 1. Schnitt, kl. Ballen	80,00-92,50	-	-	-	129,00-134,00	-
Wiesenheu, 1. Schnitt, Großballen	65,00-80,00	-	-	-	120,00-126,00	-
Weizenstroh, kleine Ballen	45,00-55,00	-	-	-	70,00-76,00	-

Die Konditionen und Paritäten der Börsen sind z. T. sehr unterschiedlich. Die Preise sind nicht unmittelbar vergleichbar.

Preistendenzen sind jedoch im zeitl. Vergleich der jeweiligen Börsennotierungen erkennbar.

Aktuelle Preisinfos aus Rheinland-Pfalz und Hessen



Vorabinfos per Anrufbeantworter der
LWK RLP: 0671-793-200
Montags ab 16:00 Uhr:
Ringferkelpreise, Preisempfehlung für
Schlachtschweine aus Nordw.-Deutschland
Dienstags ab 16:00 Uhr:
Schlachtstättenpreise, Erzeuger-Metzger-
Notierungen, Preise 4. DVO, Nutzkälber

Weitere Informationen der
Landwirtschaftskammer Rheinland-Pfalz
Burgenlandstraße 7
55543 Bad Kreuznach
Referat 25 Marktinformation
www.lwk-rlp.de
E-Mail: markt@lwk-rlp.de
Tel.: 0671-793-107 (H. Möcklinghoff)

Weitere Informationen des
Landesbetriebs Landwirtschaft Hessen
Fachgebiet 24 - Marktinformation
Kölnische Straße 48-50
34117 Kassel
www.agrarberatung-hessen.de
E-Mail: marktinfo@hdlgn.de
Tel.: 0561/7299-267 (Fr. Linker)

Erzeugerpreise für Rinder frei Schlachtstätte



Amtliche Preisfeststellung (4. DVO) für Schlachtrinder, Preisgebiet Rheinland-Pfalz und Hessen, Preise in €/kg Schlachtgewicht frei Schlachtstätte, o. MwSt. Quelle: ADD Trier

Anzahl Meldungen: 8 Stück: 1.264 Schlachtzeitraum: 22.05.-28.05.06

Kategorie	Handelsklasse	Stück	Preisspanne*	Ø-Preis	Kg/Stück	Ø-Preis Vorw.
Jungbullen	U 3	17	3,05-3,43	3,37	403,54	3,24
	U 1-5	28	3,05-3,59	3,39	407,94	3,31
	R 2	33	2,40-3,49	3,24	340,57	3,35
	R 3	44	2,88-3,37	3,25	395,28	3,23
	O 2	18	2,74-3,17	2,86	336,67	2,74
	O 3	36	2,65-3,03	2,81	369,87	2,77
	P 1-5	20	2,15-2,75	2,41	281,13	2,36
E-P insg.	195	-	3,04	361,08	2,90	
Kühe	R 3	39	2,43-2,69	2,62	353,09	2,60
	O 2	46	1,86-2,44	2,32	285,74	2,30
	O 3	244	2,15-2,50	2,45	322,55	2,44
	O 4	65	2,30-2,55	2,46	356,73	2,47
	P 1	218	0,98-1,80	1,69	230,36	1,68
	P 2	93	1,67-1,96	1,83	251,41	1,90
	P 3	85	1,75-2,16	2,03	271,83	2,07
E-P insg.	868	-	2,17	290,54	2,17	
Färsen	R 3	27	2,45-2,89	2,75	304,05	2,87
	O 3	56	2,43-2,60	2,49	290,65	2,50
	O 4	11	2,37-2,49	2,43	308,92	2,45
	O 1-5	77	1,90-2,60	2,47	290,81	2,46
	P 1-5	26	1,67-1,98	1,81	215,27	1,95
	E-P insg.	148	-	2,44	285,35	2,46

Schlachtzeitraum: Amtliche Preisfeststellung (4. DVO) für Schlachtrinder im Preisgebiet 22.05.-28.05.06

Kategorie	HdKl.	Baden-Württemberg				Nordrhein-Westfalen			
		Preisspanne	Ø-Preis	Vorwo	Kg/Stk.	Preisspanne	Ø-Preis	Vorwo	Kg/Stk.
Jungbullen	R3	3,07-3,34	3,11	3,17	383,00	3,03-3,22	3,09	3,11	397,60
	O3	2,73-2,85	2,76	2,83	361,00	2,74-2,79	2,76	2,76	382,00
Kühe	R 3	2,58-2,82	2,67	2,67	359,00	2,59-2,71	2,64	2,64	355,70
	O 3	2,40-2,56	2,52	2,52	323,00	2,48-2,52	2,51	2,52	324,10
Färsen	R 3	2,84-3,30	2,93	2,93	306,00	2,72-3,05	2,85	2,82	312,20
	O 3	2,41-2,79	2,48	2,51	279,00	2,36-2,54	2,49	2,49	294,40

Umfrage der Landwirtschaftskammer Rheinland-Pfalz

Erzeugerpreise für Nutzkälber ab Hof



1. u. 2. Qualität, zur Bullen- bzw. Kälbermast geeignet; Alter ab 14 Tage; ca. 40 bis 60 kg LG in €/St.; inkl. MwSt., nach allen Vermarktungsabzügen

Region	Hessen				Rheinland-Pfalz			
	Stck.	Preis-spanne	akt. Woche	Vorw.	Stck.	Preis-spanne	akt. Woche	Vorw.
Bullenkälber								
Holstein sbt.	606	173-251	219	228	276	150-250	199	214
Holstein rbt.	56	196-256	218	237	61	150-260	209	227
Kreuzungen	17	278-331	301	291	36	190-320	259	266
Fleckvieh	7	283-349	334	349	-	-	-	-
Mutterkälber								
Holstein	39	87-154	115	142	16	75-90	84	100
Kreuzungen	3	202-218	207	210	17	100-210	164	177
3. Qualität BK	-	-	-	-	-	-	-	-

Quelle: LLH Kassel, LWK RLP Bad Kreuznach

Erzeugerpreise für Fleckviehkälber; bis 100 kg LG, ab Hof, in € je kg LG, o. MwSt.

Region	Bayern		Baden-Württemberg		Südbaden	
	5,52 (- 0,03)	5,47 (- 0,13)	5,40 (- 0,10)	3,47 (+ 0,03)	3,46 (- 0,07)	3,24 (+ 0,28)
Bullenkälber						
Mutterkälber						

Quelle: ZMP Bonn

gültig vom 31.05.2006 - 07.06.2006

Akt. Schlachtstättenpreise



Preise für Schlachtrinderhälften, in €/kg SG, frei Schlachtstätte, o. MwSt.

Tierart / HdKl.	30.05.2006	Vorwoche
Jungbullen R3	3,00-3,26	3,15-3,38
Kühe O3	2,20-2,50	2,20-2,50
Färsen O3	2,25-2,70	2,25-2,73

Umfrage LWK in Schlachtstätten aus RLP

Lammfleischmarkt



Amtliche Preisfeststellung der Länder Rheinland-Pfalz, Hessen u. Nordrhein-Westfalen, in €/kg, o. MwSt., für die Woche vom

22.05.-28.05.06

Nach Schlachtgewicht pauschal abgerechnet

Gattung	Stück	Ø-Gew.	Ø-Preis
Lammfl.	989	20,12	4,41

Nach Lebendgewicht pauschal abgerechnet

Lammfl.	3.197	41,15	1,84
---------	-------	-------	-------------

Quelle: Regierungspräsidium Gießen

Schlachtlämmerpreise



Preise für junge, vollfleischige Schlachtlämmer, in €/kg LG inkl. MwSt., für die Woche vom:

29.05.-04.06.06

1,90-2,00 Eur/kg (Vw.: 1,90-2,00 Eur/kg)

Tendenz: verhaltene Nachfrage

Quelle: EZG Weideland, Bitburg

Pferdemarkt Hamm



Vorwoche	80
Sc...	70
1. vo...	45
ge...	
M...	
N...	06
Qu...	

Aufgrund der Schweinepest in NRW findet der nächste Pferdemarkt erst wieder am 12.07.06 statt

Auktionstermine



Zuchtvieh		Fleischrinder	
Alsfeld:	07.06.06	Krefeld:	17.10.06
Hamm:	08.06.06	Meschede:	01.12.06
Krefeld:	21.06.06	Alsfeld:	06.12.06
Bitburg:	29.06.06		

Kälber		Absetzer	
Biebesheim:	14.06.06	Krefeld:	23.08.06
Münster:	21.06.06	Alsfeld:	29.08.06
Bitburg:	29.06.06	Krefeld:	20.09.06
Alsfeld:	10.07.06	Alsfeld:	20.09.06

Zuchtschweine	
Limburg:	12.07.06
Limburg:	06.09.06

Ferkel	
Limburg:	07.06.06
Limburg:	28.06.06

Schafe	
Butzbach:	12.08.06
Neuwied:	19.08.06

Erzeugerpreise für Schlachtschweine frei Schlachtstätte



Amtl. Preisfeststellung (4. DVO, nach SG (80-110 kg) u. Handelsklassen) o. MwSt.

Zeitraum:	M1	E	U	E-P	E-P Vorw.
Baden-Württemberg (Nord) (32 Betriebe, 38.615 Stück)					
gewogener Ø-Preis (€/kg)	0,99-1,30 1,08	1,44-1,64 1,51	1,23-1,48 1,37	- 1,49	- 1,45
Muskelfleisch-Anteil in Prozent	-	59,60	53,10	58,30	58,30
Rheinland-Pfalz (7 Betriebe, 13.683 Stück)					
gewogener Ø-Preis (€/kg)	0,90-1,15 1,09	1,51-1,61 1,52	1,26-1,42 1,39	- 1,46	- 1,43
Klassen-Anteil in Prozent	0,50	59,50	26,80	-	-
Muskelfleisch-Anteil in Prozent	-	58,37	52,97	56,06	55,76
Nordrhein-Westfalen (Süd) (6 Betriebe, 20.444 Stück)					
gewogener Ø-Preis (€/kg)	-	1,52-1,56 1,53	1,40-1,42 1,41	- 1,49	- 1,46
Muskelfleisch-Anteil in Prozent	-	58,70	53,10	56,90	56,70
Hessen (19 Betriebe, 4.468 Stück)					
gewogener Ø-Preis (€/kg)	1,10-1,25 1,17	1,46-1,62 1,54	1,28-1,49 1,39	- 1,50	- 1,47
Klassen-Anteil in Prozent	1,25	65,44	22,76	91,81	92,33
Muskelfleisch-Anteil in Prozent	-	58,55	53,01	56,76	56,87
Thüringen (6 Betriebe, 21.100 Stück)					
gewogener Ø-Preis (€/kg)	1,15-1,16 1,15	1,51-1,53 1,52	1,39-1,43 1,42	- 1,48	- 1,44
Muskelfleisch-Anteil in Prozent	-	58,10	53,10	56,10	55,90

Quelle für RLP: ADD Trier; für Hessen: RP Gießen; sonstige: Umfrage der LWK RLP

Akt. Schlachtstättenpreise



Basis-Preis f. Schlachtschweine, 56 % MFA
(in €/kg/SG, frei Schlachtstätte)

1. Umfrage in Schlachtstätten aus RLP	vom: 30.05.2006
Spanne: 1,48-1,55 € (Vorw.: 1,46-1,52 €)	
2. Umfrage LLH bei Kurhessischen Genossenschaften	vom: 29.05.2006
Spanne: 1,50-1,53 € (Vorw.: 1,47-1,50 €)	
ISN Notierung	
	Spanne Median
19.05.-25.05.06	ISN: 1,49-1,51 1,50
26.05.2006	ISW: 1,52-1,54 1,53
Quelle: ISN	Tel.: 09 00 / 19 00 929

Preisempf. f. Schlachtschweine



"Vereinigungspreis der Erzeugergemeinschaften"
56 % MFA, Euro-Referenzmaske, frei Schlachtst.
ohne QS-Aufschlag, in €/kg/SG, ohne MwSt.

Wochenpreis v. 26.05.06 (für 26.05.-01.06.06)
Median 1,53 (Vw.: 1,50); Sp.: 1,52 - 1,54
Vermarktungsmenge: 146.900 (zur Vw.: + 2.200)
Wochenpreis Sauen, M1 (26.05.-01.06.06): 1,15
Quelle: LWK Weser-Ems; Info: 09001/190-244

Ab-Hof-Preise für Schweine



Erzeuger-Metzger-Direktverk.; **Metzgerqualität**
(Øca. 58-60% MFA; in €/kg, o.MwSt)

Schlachtzeitraum vom	22.05.-28.05.06
Gemeldete Tiere: 884; Preis je kg LG	1,37
ungerechnet auf SG (79 % Aussch.):	1,74
Preisempfehlung der EZG'en aus RLP f.d. Zeitraum v.	
29.05.-04.06.06	1,40 kg LG
Quelle: LWK RLP	bzw. 1,77 kg SG

Ferkelpreise Hessen



Ab-Hof-Preise für Standard-Qualitätsferkel (25 kg),
in €/Tier, ohne MwSt., ohne Aufschläge für Mengen,
Impfungen und Direktgeschäfte, inkl. aller Qualitäts-
zuschläge, nach Abzug aller Vermarktungskosten,
für den Zeitraum vom **22.05.-28.05.06**

Anzahl: 6.432	Grundpreis¹⁾	50er Gruppe²⁾
Preisspanne	45,00-51,50	53,00-56,50
Ø-Preis (Vorw.)	47,56 (47,48)	54,78 (54,49)
Zuschlag 25-30 kg LG	1,00-1,30	1,00-1,30
Zuschlag > 30 kg LG	0,40-0,80	0,40-0,80

¹⁾ Ferkel o. Zu-/Abschläge

²⁾ mit einheitl. Genetik u. Gewicht

Quelle: LLH

Ferkel Baden-Württemberg



Region	Erzielte Ø-Preise der Vorwoche ¹⁾	Notierung 29.05.2006
Hohenlohe und Ober- schwaben	in € / Stück	Tendenz
	Spanne Ø	Folgewoche
100er Gruppe²⁾	51,00-54,00	52,20 ± 0,00
Kleingruppe³⁾	41,00-49,00	45,10 ± 0,00
¹⁾ gew. Ø-Preise, 25kg-Ferkel, o. Myko-Impf., o. MwSt		
²⁾ Ferkel-Gruppe ca. 100 Tiere, einheitl. Genetik u. Ge- wicht, mit QS-Status frei Vermarkter		
³⁾ Ferkel-Gruppe bis ca. 35 Tiere, ohne Zu- und Ab- schläge frei Sammelstelle		
Mehrgewicht: + 1,00 EUR/kg		
LLM Schwäbisch-Gmünd, Info: 0900-1810800		

Ferkelpreise aus Rheinland-Pfalz / Saarland



1. Basispreise ab Hof (o. MwSt.) für Standard-Qualitätsferkel der EZ-Ringe; Ø-Gruppen-Größe:
Ringf.: 30 Stk., Aufzuchtferkel: ab 60 F./Partie; z.T. als Poolpreis; ohne Abzüge für Klein- u. Zu-
schläge für Großgruppen; ohne Kosten für Transport u. Impfungen; mit Qualitätszuschlag
"Aufzuchtstall" für den Zeitraum vom: **29.05.-04.06.06**

Die Zu- u. Abschläge für abweichende Mengen u. Qualitäten bei R-Ferkeln sind frei vereinbar!

Basis	kg	Grundpreis bzw. ± Preisveränderung zu		Zu-/Abschläge (€/kg) für	
		Spanne (€/Stück)	Vorwoche (€/Stück.)	Mehrgewicht	Mindergew.
Qualitätsring ferkel (R)	25	52,00	± 0,00	bis 30 kg 1,50 bis 35 kg 0,75	1,00 -
Aufzucht- ferkel (A)	8	31,42 bis 42,40	± 0,00 --- -0,30	0,50-1,00	0,50-1,00
	30	60,80 bis 65,90	± 0,00 --- -0,20	0,50-0,70	0,70-1,00

2. Verkaufspreismeldungen der Erzeugerringe aus der Vorwoche, vom 22.05.-28.05.06

Basis (kg)	Anzahl Ferkel	Preis/Ferkel (€/Stück.) Spanne Ø-Preis	± Preisveränderung zur Vorw. (€/Stück.)	Zu-/Abschläge (€/kg) für Mehrgew. Mindergew.
(R) 25	2.166	52,00-57,00 53,93	- 0,24	bis 1,30 bis 1,00
(A) 8	3.408	31,42-42,70 34,76	+ 1,22	0,50-1,00 0,50-1,00
(A) 30	4.224	60,80-66,10 63,47	+ 1,36	0,50-0,70 0,70-1,00

Zuschläge: Bei Kleingruppen, bis 60 Ferkel/Partie, wurden teils Abzüge bis 2,00 €/Tier, bei
Großgruppen, ab 100 bzw. 160 Tiere, Zuschläge von bis zu 4,00 €/Tier, vor MwSt., berechnet.

Herkünfte: Zwei-/Dreirassenkreuzungen, Hybriden, Systemferkel

Quelle: Landwirtschaftskammer Rheinland-Pfalz

Ferkelpreise aus Nordwest-Deutschland



Ab-Hof-Preise f. Qualitätsferkel, **100er-Gr.** o. MwSt, o. Aufschl. f. Topgenetik u. evtl. Impfbzuschl.

Zeitraum	Erzeugungregion		
	Nordrhein-Westfalen	Niedersachsen	Niedersachsen
22.05.-28.05.06			
Datenquelle*:	VHB/EZG	VHB/EZG	EZG
Basisgewicht:	25 kg	25 kg	8 kg/Systemferkel
eingekaufte Menge in Stk.	83.122	85.901	20.624
Ø-Preis in € / Stk.	52,00	52,00	34,70
Veränderung z. Vorwoche	± 0,00	± 0,00	± 0,00
Preisspanne € / Stk.	48,00 - 57,00	47,00 - 57,50	32,20 - 37,00
Trend / Vorwoche (€/Stk)	± 0,00	± 0,00	-

*VHB = genossenschaftl. und private Handelsbetriebe; EZG = Erzeugergemeinschaften, Nieder-
sachsen: Median-Grundpreise; abweichende Partigrößen werden mit Preis auf- oder Abschlägen
versehen; Abweichungen v. Basisgewicht werden im Rheinland mit 0,75 € ansonsten zwischen
0,5 - 1,0 €/kg LG verrechnet, Zu- und Abschläge für Systemferkel ± 0,5 €/kg

Quelle: Landwirtschaftskammern Nordrhein-Westfalen und Niedersachsen

Futtermittel



Abgabepreise des Handels an die Landwirtschaft, in €/t, frei Hof/Silo (lose, ab 3 t), bzw. ab Lager (gesackt), ohne MwSt., Spannenpreise. * = Einzelmeldung

Erfassungszeitraum: Mai 2006		x = lose (> 3 t)		o = gesackt
		Rheinland - Pfalz	Hessen	
MAT, ohne Magermilchpulveranteil	o	1.100,00-1.455,00	1.000,00-1.300,00	
MAT, Magermilchpulverant. > 50 %	o	1.430,00-1.757,50	1.198,00-1.650,00	
Ergänzfutter für Aufzuchtälber, 18% RP	x	178,50-210,00	177,50-232,50	
Milchleistungsfutter 14/15 - III	x	145,00-157,00	142,50-152,00	
Milchleistungsfutter 18 - III	x	146,00-161,50	140,00-154,50	
Ferkelaufzuchtff., 13,2-13,6 MJ/kg	x	209,00-310,00	229,50-347,00	
Sauenfutter, 13,0 MJ/kg	x	195,00-233,50	167,50-232,50	
Schweinemastfutter				
Vormast, 1,0-1,15% Lysin, >13,2MJ/kg	x	168,50-208,00	157,50-195,00	
Endmast, 0,9-1,0% Lysin, >12,6MJ/kg	x	168,50-200,00	157,50-190,00	
Ergänzungsfutter Mastschw., 12,6 MJ/kg;	x	215,00-265,00	193,00-274,00	
28% Rohprotein	o	365,00	-	
Legehennenalleinfutter, 11,4 MJ/kg,	x	184,00-245,00	188,00-231,50	
0,38 % Methionin	o	345,00-418,80	-	
Broileralleinfutter, 13,4 MJ/kg	x	224,00*	-	
Putenalleinfutter., Phase 6, 11,5 MJ/kg	x	199,00*	-	
Sojaschrot, 43-44% Rohprotein	x	202,50-210,00	190,00-240,50	
	o	280,00-330,00	-	
Rapsschrot, ca. 34 % Rohprotein	x	128,00-145,00	123,50-148,00	
Weizenkleie (Normtyp)	o	200,00*	-	
Melasseschnitzel, gepreßt	x	120,00-150,00	-	
Alleinfutter f. Mastschafämmer	o	279,00-355,20	-	
Ergänzungsfutter für Zuchtschafe	x	148,00-215,00	-	
Raufutter				
Einkaufspreise des Handels, ab Hof, in €/t, o.MwSt.				
Heu, kleine HD-Ballen, 1. Schnitt		80,00-95,00	65,00-70,00	
Heu, Rundballen, 1. Schnitt		65,00-75,00	60,00-70,00	
Heu, Quaderballen, 1. Schnitt		70,00-80,00	60,00-70,00	
Stroh, kleine HD-Ballen		50,00-60,00	45,00	
Stroh, Rundballen		40,00-50,00	35,00-50,00	
Stroh, Quaderballen		45,00-55,00	35,00-50,00	
Quelle: Landwirtschaftskammer RLP, LLH				

Sauen / Ferkel Südhessen



Meldung der SK-Ringe Südhessen für Ferkel, Mykoplasmen geimpft, ab Hof, o. MwSt

Zeitraum:	05.06.-11.06.06
geimpfte Ferkel, Basis 25kg, €/Stück	51,64
Mehrgewichte (25-33 kg); €/kg LG:	1,30
Mehrgewichte (> 33 kg); €/kg LG:	0,50
deckföh. Jungsaunen, 95 kg LG; Alter 180 Tage, ab Hof, in € / St. o. MwSt	246,55
Quelle: LLH	

Ferkel Rhön-Vogelsberg



Ab-Hof-Preis -ohne MwSt.- der EZG
"Qualitätsfleisch Rhön-Vogelsberg"

für den Zeitraum:	29.05.-04.06.06
Basis 25 kg-Ferkel, €/Stück	56,00
Mehrgewicht (25-30) €/kg LG	1,28
Mehrgewicht, >30 kg:	kein Zuschlag

Hybrid-Jungsaunen



Basispreis: 5-10 Tiere/Lieferung; frei Hof; ab 90 kg LG (o. MwSt.); Zeitraum: **22.05.-28.05.06**

Spanne: 299,11 bis 321,00 Eur / Tier

Jungsaunenpreise: ohne Zu-/Abschläge bei abw.

Gruppengr., Paritäten od. div. Boni-Mali-Regel.

Quelle: Gemeldet v.: JSR; BHZP-RLP u. -Hessen, Hülsenberger Zuchtschweine

Warenterminbörsen



Hannover(RMX), Schluss-Kurse vom **30.05.2006**
Schl.-schweine-Kontrakte; 8.000 ± 500 kg SG, 56 % (±3 %) MFA, 85-100 kg SG/Tier, div. Lieferorte; Frachtausgleich Münster

Liefermonat	Umsatz	€/kg SG	€/kg SG (Vorw.)
Juni '06	50	1,579	1,542
Juli '06	21	1,524	1,490
Aug. '06	5	1,511	1,489
Sept. '06	4	1,489	1,472
Okt. '06	0	1,428	1,409
Nov. '06	0	1,427	1,397
Dez. '06	0	1,415	1,396
Jan. '07	0	1,330	1,325
Feb. '07	0	1,363	1,360
März '07	0	1,370	1,370
April '07	0	1,385	1,385

Hannover (RMX), Schluss-Kurse vom **30.05.2006**

Ferkel-Kontrakte; 100 St./25 kg LG; Cash-Settle.-Abrechn. auf Basis des "WTB-Piglet-Index"

Liefermonat	Umsatz	€/St.	€/St. (Vorw.)
Juni '06	0	50,40	50,70
Juli '06	0	46,30	47,40
Aug. '06	2	44,50	45,50
Sept. '06	0	43,90	42,80
Okt. '06	0	41,70	42,30
Nov. '06	0	43,30	43,30
Dez. '06	0	44,50	44,50
Jan. '07	0	47,00	47,00
Feb. '07	0	50,50	50,50
März '07	0	49,50	49,50
April '07	0	48,50	49,50

RMX Hannover

Eierpreise



Erzeugerpreise für Güteklasse A, lose, in Cent / St.

Rheinland - Pfalz vom: 29.05.-04.06.06 **Hessen von: 22.05.-28.05.06**

Gew.-Kl. Spanne Ø-Preis Spanne Ø-Preis

aus Käfighaltung, an Handel u. Großverbraucher, frei Empf., von 1 bis 15 Kisten à 360 Stück, o. MwSt.

	Rheinland - Pfalz	Hessen	Rheinland - Pfalz	Hessen
XL	6,93-14,00	9,32	9,40-13,85	11,39
L	5,15-13,00	7,45	6,65-12,50	10,16
M	4,75-12,00	6,77	6,25-11,85	9,21
S	4,30-9,00	6,11	5,65-11,05	8,01

aus Käfighaltung, an Endverbraucher, lose, inkl. MwSt

	Rheinland - Pfalz	Hessen	Rheinland - Pfalz	Hessen
XL	15,00-19,00	17,00	14,90-17,00	16,00
L	14,00-17,00	16,00	12,15-16,00	15,00
M	11,00-16,00	14,00	11,75-15,00	14,00
S	8,00-13,00	12,00	11,15-13,00	12,00

aus Bodenhaltung, an Endverbraucher, lose, inkl. MwSt.

	Rheinland - Pfalz	Hessen	Rheinland - Pfalz	Hessen
XL	17,00-22,00	19,00	17,00-21,00	20,00
L	16,00-20,00	18,00	16,00-19,00	18,00
M	14,00-18,00	16,00	15,00-18,00	16,00
S	10,00-16,00	13,00	10,00-13,00	11,00

Quelle: Landwirtschaftskammer RLP; LLH

Ladenpreise Kl. M in €/10 St., inkl. MwSt.

	Rheinland - Pfalz	Hessen	Rheinland - Pfalz	Hessen
Käfigh.	0,65-0,85	0,67	0,65-1,15	0,73
Bodenh.	0,99-1,82	1,12	0,99-2,15	1,34

Quelle: ZMP

Eiernotierung Südwest vom 26. Mai 2006

Großhandelsabgabepreise an den LEH, ohne MwSt und ohne KVP, Euro/100 Stück

weißschalig

Gewichtsklasse	€/100 St.	
	23.05.06	16.05.06

XL	11,00	11,50
L	9,00	9,50
M	8,50	9,00
S	7,00	7,50
Tendenz:	ruhig	ausgegl.

braunschalig

Gewichtsklasse	€/100 St.	
	23.05.06	16.05.06

XL	11,00	11,50
L	9,00	9,50
M	8,50	9,00
S	7,00	7,50
Tendenz:	ruhig	ausgegl.

Quelle: Warenbörsen

Stuttgart / Mannheim

Verbraucher- und Erzeugerpreise für Obst und Gemüse



	Verbraucherpreise			Erzeugerpreise bei Versteigerungen*)	
	ZMP RLP inkl. MwSt. *) 30.05.2006	ZMP Hessen inkl. MwSt. *) 30.05.2006	Stichprobe Rheinland-Pfalz inkl. MwSt. *) 30.05.2006	Großmarkt Pfalz / VOG Weisenh.a.S./Ingelh. 30.05.2006	Centralmarkt Roisdorf/Straelen 30.05.2006
OBST:					
Erdbeeren (kg)	1,98-7,99	1,98-7,00	1,98-5,98	-	2,96-3,20
Rhabarber (kg)	-	-	0,99	0,30-0,40	0,20-0,25
Trauben blau (kg)	2,49-3,38	1,99-3,79	-	-	-
Trauben weiß (kg)	2,60-4,00	1,99-5,90	-	-	-
Tafelbirnen (kg)	1,49-2,99	1,16-3,19	2,99	-	-
Äpfel (kg):					
Elstar	0,99-2,49	0,80-1,99	1,99	-	-
Gala	1,11-2,19	1,33-2,00	1,99	0,50-0,52	-
Jonagold	0,75-1,33	0,80-2,00	-	0,45	-
Braeburn	0,99-2,90	0,89-2,51	1,99	-	-
Golden Delicious	0,99-2,49	0,99-2,92	1,99	-	-
SPARGEL:					
Spargel weiß I 16/26 (kg)	3,98-7,20	3,94-8,77	6,00	4,50-4,70	6,70-7,80
Spargel weiß II 16/26 (kg)	-	-	-	3,70-3,90	4,70-6,10
Grünspargel I 12/20 (kg)	-	-	-	4,50	-
Grünspargel I 10/12 (kg)	-	-	3,00	4,00	-
GEMÜSE:				Mutterstadt	
Kopfsalat (Stk)	0,19-0,79	0,24-0,97	0,29-0,69	0,18 - 0,20	0,14-0,19
Eissalat (Folie)	1,09-1,99	0,89-1,99	0,79-1,99	-	0,38-0,58
Feldsalat (kg)	5,93-9,93	3,56-8,60	0,79-1,29	1,80-3,00	3,50-4,80
Raisa (Stk)	-	-	0,69	0,16	0,12-0,18
Weißkohl (kg)	-	-	0,99	-	0,35-0,36
Wirsing (kg)	-	-	1,49	-	0,20-0,25
Chinakohl (kg)	-	-	0,99-1,99	0,40	0,30-0,40
Blumenkohl (Stk)	0,99-1,49	0,80-1,49	1,49	0,73-0,93	0,65-0,88
Chicoree (kg)	1,50-2,98	1,58-2,58	0,99	-	0,85-0,98
Kohlrabi (Stk)	0,29-0,79	0,29-0,79	0,27-0,69	0,12	0,10-0,14
Broccoli (kg)	1,50-3,58	1,49-2,58	0,99-1,29	-	1,07-1,12
Gemüsepaprika (kg)	1,98-4,98	1,98-5,98	-	-	-
Möhren (kg)	0,75-1,69	0,69-1,61	0,99-1,49	-	-
Knollensellerie (kg)	-	-	0,99-1,79	-	0,55-0,89
Radieschen (Bd)	0,25-0,60	0,19-0,79	0,29-0,59	0,15-0,18	0,15-0,23
Porree (kg)	1,73-3,00	1,16-2,99	0,79	-	1,20-1,37
Zwiebeln (kg)	0,66-1,29	0,66-1,49	1,29	0,20-0,22	-
Zucchini (kg)	0,89-1,99	0,90-1,99	1,19-1,99	-	-
Salatgurken (Stk)	0,40-1,00	0,37-0,89	0,39-0,59	-	0,11-0,34
Rispen Tomaten (kg)	1,58-5,16	1,58-5,21	1,99-3,49	-	0,90-1,05

*) Handelskl. I, wenn nicht anders angegeben / Erzeuger- bzw. Großhandelsabgabepreise in €, o. MwSt.

Quelle: LWK RLP, ZMP, Großmärkte

Speisekartoffeln



Preise vom: 30.05.06		RLP-Nord	RLP-Süd	Hessen
Erzeugerpreise, €/dt, ohne MwSt. lose,	1	16,00	-	12,00-20,00
frei Rampe, vor Abzug Sortierkosten	2	14,00	-	11,00-15,00
Preistendenz		fest	-	fest
Direktabsatz Erzeuger-Verbraucher	1	32,00-52,00	32,00-69,00	-
€/dt, inkl. MwSt., in 10 + 12,5 kg Säcken	2	32,00-50,00	32,00-59,00	-
Direktabsatz Erzeuger-Verbraucher	1	40,00-70,00	44,00-74,00	-
€/dt, inkl. MwSt., in 5 kg Säcken	2	40,00-60,00	34,00-64,00	-
Großhandelsabgabepreise				
E/dt, ohne MwSt., mit Sack,	1	20,00-33,00		24,00-30,00
Mindestabgabe eine Palette	2	18,00-26,00		21,00-24,00
Kleinverkaufspreise LEH, Discounter	1			-
€/dt, inkl. MwSt. in 5 kg-Netzen	2			-

1 = festkochende Sorten, 2 = vorw. festkochende Sorten

Quelle: LWK RLP; LLH

Öko-Produkte



Ab-Hof Preise an Endverbraucher in €/kg,
inkl. MwSt. vom 26.05.2006

Produkte	von - bis	Ø
Eissalat (Stk)	1,20-2,50	1,56
Krizet/Kraussalat (Stk)	0,70-1,69	1,33
Rhabarber (kg)	1,80-4,99	3,05
Spinat gew. (kg)	2,80-5,95	4,26
Porree (kg)	2,30-4,95	3,85
Zwiebeln braun (kg)	0,80-2,80	1,60
Kopfsalat (Stk)	0,70-2,20	1,45
Mangold (kg)	3,00-4,95	3,82
Rettich-schwarz (kg)	1,35-2,60	2,12
Weißkohl (kg)	1,40-2,50	1,93
Kohlrabi (Stk)	0,75-1,70	1,23
Radieschen 10er Bd	0,80-1,90	1,26
Salatgurken (Stk)	1,43-2,25	1,75
Spargel weiß 16-26 mm (kg)	6,00-12,95	10,74
Dill (Bd.)	0,75-1,45	1,10
Rote Beete (kg)	1,30-2,95	1,72
Rucola (Bd.)	0,75-1,60	1,15
Basilikum (Topf)	0,80-2,50	1,66
Schnittlauch (Bd.)	0,50-1,49	1,02
Möhren gewaschen (kg)	1,50-1,95	1,67
Wuzelpetersilie (kg)	3,60-4,50	4,12
Kresse (Schale)	0,59-1,60	0,93
Petersilie (Bd)	0,60-1,59	1,05
Äpfel Ø aller Sorten (kg)	2,20-4,40	3,09

Quelle: ZMP Bonn

Wareterminbörse



Amsterdam (Euronext) 30.05.2006

Schlussnot. f. **Industriekartoff.** (Bintje u.a.)

Menge: 25 t; >50 mm, max. 65 Knollen / 10 kg

Liefermonat	Umsatz	Euro/t	Vorwoche
Juni '06	0	155,00	174,00

Hannover (RMX) 30.05.2006

Schlussnot. für **Speisekartoffeln**

Menge: 25 t; vorwiegend festkochende Sorten;

(Agria, Bintje u.a.) Knollengr. 40 mm+ mit mind. 60 % 50 mm+; div. Lieferorte in Deutschland

Monat	Umsatz	Euro/t	Vorwoche
Nov. '06	0	82,00	82,00
Feb. '07	0	89,00	89,00
Apr. '07	0	100,00	99,00

Quelle: Agrikon GmbH Köln; RMX Hannover

Bundesweite Preis-Infos



Per Anrufbeantworter (0,69 € / Min.)

Info Eierpreise: (0900)11904 -13

Info Schlachtschweine/ZMP-Preis: -10

Info 4.DVO Schweine/Rinder: -11

Info Getreide, Ölsaaten: -12

Info Obst / Gemüse: -14

ZMP