



## Markt- und Preisinformation

Erarbeitet und zusammengestellt vom Marktreferat der Landwirtschaftskammer Rheinland-Pfalz, Bad Kreuznach. Preise und Termine ohne Gewähr  
Gültig vom: 25.08.2004 - 01.09.2004

### Aktuelles Markttelegramm



#### Tierische Erzeugnisse

**Schlachtrinder:** Schleppende Rindfleischvermarktung im Inland. Infolge unverändert kleinem Angebot stabile Jungbullenpreise; weibliche Kategorien umfangreicher angeboten, Schlachtkälberpreise behauptend.

**Schlachtschweine:** Erneute Preisbefestigung. Das vergleichsweise knappe Lebendangebot wird rege nachgefragt. trotz fortgesetzter Probleme bei der Fleischvermarktung.

**Ferkel:** Regional weitgehend ausgeglichene Angebots- und Nachfrageverhältnisse; bundesweit ist erste Nachfragebelebung zu beobachten. Preise tendieren fortgesetzt fester, dem Bundestrend folgend.

**Nutzkälber:** Absatz schleppend; Kälber und Bullenmäster halten sich mit ihren Käufen stark zurück. Preise erneut unter Druck, zumal Angebot tendenziell wieder zunimmt.

**Eier/Geflügel:** Eiermarkt freundlicher. Nachfrage reger, gut bedarfsdeckendes Angebot. Preise wieder leicht anziehend. Hähnchenteile gut gefragt, teils festere Preise. Preisbefestigung auch am Putenmarkt.

#### Pflanzliche Erzeugnisse und Futtermittel

**Getreide und Ölsaaten:** Witterungsbedingte Ernteunterbrechung hat erste Qualitätsverluste, vor allem bei Braugerste und Weizen, zur Folge. Auswuchs, Verpilzung und Absenkung der Fallzahlen in Ware festgestellt, die zu Beginn der Regenperiode schon erntereif war. Nachlassender Angebotsdruck, Getreidepreise auf niedrigem Niveau stabiler. Offen bleibt, in welchen Mengen und Qualitäten der Rest der diesjährigen Ernte eingebracht werden kann. Braugerste fortgesetzt unter Preisdruck. Rapsmarkt infolge der aktuellen Terminmarkt Vorgaben etwas freundlicher gestimmt; leichte Preisbefestigung.

**Futtermittel:** Nahezu alle Mischfuttermittel und energiereichen Einzelfuttermittel mit Preisschwächen versehen; auch Forderungen für Trockenschnitzel eher rückläufig. Belebte Rapsschrot nachfrage bei leicht schwächeren Notierungen. Sojaschrot wieder fester tendierend.

**Kartoffeln:** Gutes Angebot aber sehr schleppende Nachfrage. Keine übergebetlichen Absatzmöglichkeiten. Übergrößen zu Niedrigstpreisen, Verwertung fast ausschließlich im Futterbereich. Durch Ende der Ferienzeit eventuell leichte Belebung der Nachfrage zu erwarten.

Quelle: LWK RLP / ZMP Bonn / ED

### Wareterminbörsen



#### Amsterdam (Euronext)

Schlussnotierungen f. Industriekartoffeln **24.08.04**  
(Bintje u.a.) Menge: 25t; >50mm, max. 65 Knollen/10kg

Liefermonat	Umsatz	Euro/t	Vorwoche	Vorvorwoche
April '05	83	80,00	72,00	73,50
Juni '05	-	-	-	-

#### Hannover (WTB)

Schlussnotierungen für Speisekartoffeln **24.08.04**  
Menge: 25 t; vorwiegend festkochende Sorten (Agria, Bintja u.a.), Knollengr. 40 mm+ mit mind. 60 % 50 mm+; div. Lieferorte in Deutschland

Okt. '04	0	48,00	44,00	52,00
Feb. '05	0	55,00	55,00	54,00
April '05	0	58,00	58,00	59,00

#### Schlussnotierungen für EU Weizen **24.08.04**

Menge: 50 t; 76kg/hl, 11%Prot., 220s. Fallz., 15% Feuchte; Lieferpunkte: Mittellandkanal, Main, Mosel

Sept. '04	15	105,00	103,00	105,00
Dez. '04	0	109,00	108,00	109,00
Feb. '05	0	114,50	114,00	112,00
Mai '05	0	115,50	114,00	114,00
Sept. '05	0	123,00	123,00	124,00

#### Schlussnotierungen für Braugerste **24.08.04**

Menge: 50 t; max. 11,5% Prot., ≥90% Vollkorn, ≥95% Keimenergie; ≥93% sortenrein; div. Sorten, u.a. Scarlett, Barke. Lieferorte: u.a. fca/fob Oberrh./Mosel

Sept. '04	0	122,50	119,50	120,50
Nov. '04	0	124,50	123,00	121,50
Feb. '05	0	126,30	125,00	124,30
Mai '05	0	127,50	126,50	126,80
Sep. '05	0	133,00	132,50	136,00
Nov. '05	0	134,50	134,60	138,00

#### Paris (MATIF)

#### Schlussnotierungen für Exportweizen **24.08.04**

Menge: 50 t; 76 kg/hl, intervent.-fähig; Lieferort Rouen

Sept. '04	20	110,50	110,00	109,50
Nov. '04	130	111,25	109,75	110,75
Jan. '05	67	112,50	111,00	112,00
März '05	0	113,00	112,00	113,00
Mai '05	0	114,25	113,50	155,00
Juli '05	0	120,00	-	-

#### Schlussnotierungen für Raps **24.08.04**

Menge: 50 t; div. Lieferorte in Dtschl. / Frankreich

Nov. '04	942	231,50	215,00	215,25
Feb. '05	502	235,00	219,00	220,75
Mai '05	112	238,00	224,00	226,00
Aug. '05	0	221,00	-	-

#### Schlussnotierungen für Mais **24.08.04**

Menge: 50 t; 15% Feuchte, 4% Bruchkör./Lief. Atlantic

Nov. '04	160	114,00	113,50	117,50
Jan. '05	45	117,75	116,50	119,75
März '05	7	118,75	118,00	121,00
Juni '05	4	120,50	120,00	123,25
Aug. '05	0	122,50	121,50	124,00

Quelle: Agrikon GmbH Köln; WTB Hannover; Matif

### Aktuelle Marktgrafik



#### Preise für Schlachtkühe Hkl. O3 Deutschland

© ZMP 2004

EUR/kg SG

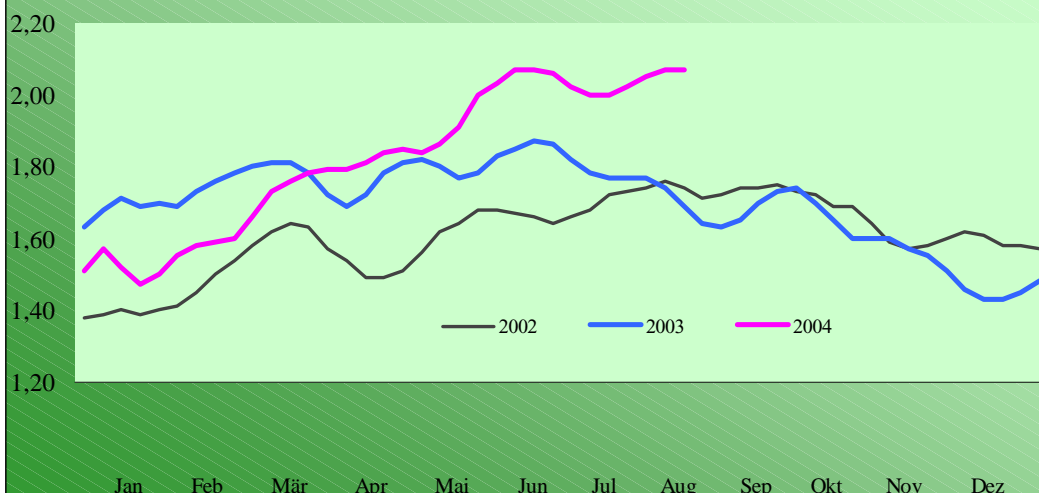



### Erzeugerpreise für Getreide, Ölfrüchte und Raufutter



Standardqualität frei Erfasser, in €/t, für Mengen ab 3 t, ohne MwSt. -Gebiet: Rheinland-Pfalz-

Erfassungsdatum: 24.08.2004 * = je nach Parität und Sorte	aktuelle Woche		Streckengeschäft		Vorwoche		
	Spanne	Landes-Ø	Ab Hof	Franko	Landes-Ø	Ab Hof	Franko
Eliteweizen, > 14% Rohprotein	100,00-118,00	103,25	113,15	116,65	103,20	108,00	112,00
Qualitätsweizen (A)	90,00-97,50	92,70	99,40	106,00	95,25	99,00	108,00
Brotweizen (B)	80,50-92,00	86,55	90,55	93,85	86,40	89,70	93,40
Mahl- bzw. Brotroggen, FZ>100	70,00-89,00	72,10	79,00	80,00	72,70	77,30	80,25
Sommerbraugerste (freie Ware)	97,00-107,50	101,00	105,95	109,40	101,20	105,25	108,00
Winterbraugerste (freie Ware)	90,00-105,00	92,15	93,00	-	-	-	-
Futtergerste, >62 kg/hl	70,00-82,00	77,05	82,90	85,25	76,75	81,90	84,95
Futterweizen	75,00-85,50	80,45	85,80	88,50	82,25	85,50	88,25
Qualitätshafer >52 kg/hl	77,00-85,00	82,80	-	-	86,05	-	-
Futterhafer, >48 kg/hl	70,00-80,00	74,95	78,50	-	77,85	80,00	-
Triticale	72,50-80,25	76,40	81,25	84,25	78,40	82,15	85,90
W.-Raps food (Ernte '05)	-	-	-	-	-	-	-
W.-Raps food (freie Ware)	180,00-195,00	185,25	188,70	191,35	182,20	186,55	190,20
Futtererbsen	97,50-120,00	110,60	113,35	117,00	110,50	-	-

Quelle: Landwirtschaftskammer Rheinland-Pfalz, Bad Kreuznach

### Börsennotierungen für Getreide, Ölsaaten und Futtermittel



Großhandelsabgabepreise in €/t, o. MwSt.; überwiegend frei Fuhr/Waggon bzw. Mühle/Station bei sofortiger Lieferung; Quelle: "Warenbörsen der angegebenen Orte"  
G=Geld, B=Brief, PS=Papiersack, lo=lose

Börsen	Köln	Mannheim	Würzburg	Frankfurt
Notierungen am:	20.08.04	23.08.04	20.08.04	19.08.04
Brotweizen	105,00-107,00	101,00-102,00	97,50	100,00-103,00
A-Weizen, 13/220	-	108,00-111,00	105,00	103,00-106,00
E-Weizen, 14/50/250 ab süd.w. Station	-	130,00-135,00	-	-
Futterweizen	103,00-105,00	100,00-101,00	95,00	-
Brotroggen, FZ >100/>120*	-	-	80,00	-
Futtergerste ab süd.w. Station	-	91,00-93,00	92,00-95,00	-
Qualitätshafer >52 kg / hl	102,00 B	88,00-94,00	-	-
Triticale	97,00	89,00-90,00	87,50	-
Mais	138,00 B	139,00-140,00	-	-
Raps franko Ölmühle	213,00	-	203,00-205,00	-
Milchl.futter: ESt II, 20 % RP	-	-	-	-
Milchl.futter: ESt III, 18 % RP	-	-	-	-
Ferkelstarter >13,8 MJ ME/kg, 18%RP	-	-	-	-
Schweinemastfutter 13 MJ , 16%RP	-	-	-	-
Legehennenalleinfutter: 11,4 MJ	-	-	-	-
Sojaschrot, 43-44 % RP	192,00 B	197,00-198,00	189,00-191,00	-
Rapsschrot, incl., lo.	106,00 B	114,00-116,00	111,00	-
Leinschrot , incl., lo.	-	-	-	-
Weizenkleie, lo.	73,00 G	48,00-55,00	-	50,00-55,00
Roggenkleie	-	43,00-50,00	-	-
Melasseschnitzel	115,00	96,00-99,00	-	-
Wiesenheu, 1. Schnitt, kl. Ballen	-	-	-	-
Wiesenheu, 1. Schnitt, Großballen	-	-	-	-
Weizenstroh, kleine Ballen	-	-	-	-

Die Konditionen und Paritäten der Börsen sind z. T. sehr unterschiedlich. Die Preise sind nicht unmittelbar vergleichbar. Preistendenzen sind jedoch im zeitl. Vergleich der jeweiligen Börsennotierungen erkennbar.

### Aktuelle Preis-Infos aus Rheinland-Pfalz > [www.lwk-rlp.de](http://www.lwk-rlp.de)



Wenn Sie bereits im Laufe der Woche den aktuellen Auszug der wichtigsten rheinland-pfälzischen u. hessischen Preis-Infos für tierische Erzeugnisse erfahren möchten, nutzen Sie den Anrufbeantworter-Service der Landwirtschaftskammer Rheinland-Pfalz in Bad Kreuznach, Tel.: 06 71 / 7 93 - 2 00; montags, ab 16 Uhr: Ringferkelpreise, Preisempfehlung für Schlachtschweine aus Nordwest-Dtschld., dienstags ergänzend, ab 16 Uhr: Auszahlungspreise von Schlachtstätten in RLP für Rinder u. Schweine; Erzeuger-Metzger-Notierung für Schweine; Preise 4. DVO Schw./Rinder; Nutzkälber-Not. mittwochs ergänzend, ab 11 Uhr: Kälberauktion in Bitburg; oder im Internet: RLP: [www.lwk-rlp.de](http://www.lwk-rlp.de) / Hessen: [www.agrarberatung-hessen.de/markt.html](http://www.agrarberatung-hessen.de/markt.html)

### Futtermittel



Abgabepreise des Handels an die Landwirtschaft, in €/t, frei Hof/Silo (lose), ab 3 t, bzw. ab Lager (gesackt), ohne MwSt., Spannenpreise \* = Einzelmeldung

Erfassungszeitraum: August 2004  
x lose (< 3 t)  
o gesackt

#### Rheinland - Pfalz

MAT, ohne Magermilchpulveranteil	o	900,00-1297,50
MAT, Magermilchpulverant. > 50 %	o	1300,00-1637,50
Ergänz.f. f. Aufzuchtälber, 18% RP	x	210,00-231,00
Milchleistungsfutter 14/15 - III	x	151,00-168,00
Milchleistungsfutter 18 / III	x	153,50-172,00
Ferkelaufzucht f., 13,2-13,6 MJ/kg	x	258,00-320,00
Sauenfutter, 13,0 MJ/kg	x	215,00-270,00
Schweinemastfutter		
Vorm., 1,0-1,15% Lysin, >13,2MJ/kg	x	189,00-257,50
Endm., 0,9-1,0% Lysin, >12,6MJ/kg	x	184,50-245,00
Erg. futt. Mastschw., 12,6 MJ/kg,	x	240,00-284,00
28% Rohprotein	o	380,00-420,00
Legehennenalleinf., 11,4 MJ/kg,	x	225,00-282,00
0,38 % Methionin	o	392,50-463,50
Broileralleinf., 13,4 MJ/kg	x	270,00*
Putenalleinf., Phase 6, 11,5 MJ/kg	x	280,00*
Sojaschrot, 43-44% RP	x	201,50-235,00
	o	270,00-390,00
Rapsschrot, ca. 34 % RP	x	145,00-195,00
Weizenkleie (Normtyp)	o	200,00-280,00
Melasseschnitzel, gepreßt	x	150,00-160,00
Alleinfutter f. Mastschaf flämmer	o	265,00-350,00
Ergänzungsf. f. Zuchtschafe	x	154,50-210,00

#### Hessen

MAT, ohne Magermilchpulveranteil	o	910,00-1210,00
MAT, Magermilchpulverant. > 50 %	o	1360,00-1500,80
Ergänz.f. f. Aufzuchtälber, 18% RP	x	181,00-264,00
Milchleistungsfutter 14/15 - III	x	144,50-172,50
Milchleistungsfutter 18 / III	x	148,50-177,50
Ferkelaufzucht f., 13,2-13,6 MJ/kg	x	257,50-342,50
Sauenfutter, 13,0 MJ/kg	x	190,00-300,00
Schweinemastfutter		
Vorm., 1,0-1,15% Lysin, >13,2MJ/kg	x	177,00-315,00
Endm., 0,9-1,0% Lysin, >12,6MJ/kg	x	189,50-312,00
Erg. futt. Mastschw., 12,6 MJ/kg,	x	205,50-307,00
28% Rohprotein	o	-
Legehennenalleinf., 11,4 MJ/kg,	x	239,00-330,00
0,38 % Methionin	o	-
Broileralleinf., 13,4 MJ/kg	x	-
Putenalleinf., Phase 6, 11,5 MJ/kg	x	-
Sojaschrot, 43-44% RP	x	199,00-245,00
	o	-
Rapsschrot, ca. 34 % RP	x	137,00-178,00

#### Raufutter RLP

Einkaufspreise des Handels, ab Hof, in €/t, o.MwSt.	
Heu, kl. HD-Ballen, 1. Schnitt	148,90
Heu, Rundballen, 1. Schnitt	133,80
Heu, Quaderballen, 1. Schnitt	136,30
Stroh, kleine HD-Ballen	55,30
Stroh, Rundballen	48,80
Stroh, Quaderballen	50,20

#### Raufutter Hessen

Heu, kl. HD-Ballen, 1. Schnitt	115,00
Heu, Rundballen, 1. Schnitt	97,50
Heu, Quaderballen, 1. Schnitt	111,65
Stroh, kleine HD-Ballen	60,00
Stroh, Rundballen	48,50
Stroh, Quaderballen	51,65

Quelle: Landwirtschaftskammer RLP, HDLGN

### Bundesweite Preis-Infos



Per Anrufbeantworter von der ZMP (0,62 €/Minute)

Info Schweine, Getreide, Ölsaaten: 0190/190412



### Erzeugerpreise für Rinder frei Schlachtstätte

Amtliche Preisfeststellung (4. DVO) für Schlachtrinder, Preisgebiet Rheinland-Pfalz und Hessen;  
Preise in €/kg Schlachtgewicht frei Schlachtstätte, o. MwSt. Quelle: ADD Trier

Zahl der Meldungen: 10 Stück: 1.241 Schlachtzeitraum: 16.08.04-22.08.04

Kategorie	Handelsklasse	Stück	Preisspanne*	Ø-Preis	Kg/Stück	Ø-Preis Vorw.
Jungbullen	U 2	31	2,03-2,96	2,43	363,48	2,66
	U 1-5	35	2,71-2,96	2,79	372,40	2,68
	R 2	48	2,53-2,80	2,67	346,96	2,70
	<b>R 3</b>	<b>30</b>	<b>2,25-2,75</b>	<b>2,71</b>	<b>372,98</b>	<b>2,69</b>
	O 2	33	2,30-2,68	2,34	313,31	2,39
	O 3	55	2,30-2,46	2,36	349,26	2,37
	P 1-5	35	1,35-2,20	1,95	294,18	1,98
	E-P insg.	246	-	2,47	342,88	2,48
Kühe	R 3	26	2,06-2,24	2,16	331,49	2,21
	<b>O 3</b>	<b>198</b>	<b>1,79-2,09</b>	<b>2,02</b>	<b>315,54</b>	<b>1,99</b>
	O 1-5	319	1,83-2,09	2,00	314,64	1,98
	P 2	111	1,28-1,56	1,50	254,68	1,49
	P 3	70	1,36-1,81	1,65	270,11	1,64
	P 1-5	478	1,30-1,48	1,39	240,67	1,40
		E-P insg.	872	-	1,70	275,53
Färsen	R 3	13	2,26-2,50	2,34	292,87	2,38
	<b>O 3</b>	<b>21</b>	<b>1,84-2,15</b>	<b>1,94</b>	<b>265,50</b>	<b>1,90</b>
	O 4	0	0,00	0,00	0,00	0,00
	O 1-5	33	1,84-2,09	1,94	260,20	1,96
	P 1-5	15	1,01-1,68	1,36	206,42	1,46
	E-P insg.	67	-	1,96	255,26	1,98

\* gebildet aus den errechneten Mittelwerten der Meldebetriebe

Schlachtzeitraum: 16.08.04-22.08.04 Amtliche Preisfeststellung (4. DVO) für Schlachtrinder im Preisgebiet  
Baden-Württemberg Nordrhein-Westfalen

Handelsklasse	Preisspanne	Ø-Preis	VorWo	Kg/Stk.	Preisspanne	Ø-Preis	VorWo	Kg/Stk.
Jungbullen R 3	2,56-2,71	<b>2,66</b>	2,65	371,00	2,59-2,70	<b>2,62</b>	2,61	378,20
O 3	2,28-2,49	2,44	2,41	345,00	2,38-2,47	2,43	2,43	358,60
Kühe R 3	2,20-2,37	2,30	2,27	353,00	2,19-2,27	2,24	2,22	337,10
O 3	2,01-2,24	<b>2,11</b>	2,09	315,00	2,04-2,12	<b>2,09</b>	2,09	314,00
Färsen R 3	2,50-2,70	2,56	2,53	293,00	2,31-2,54	2,36	2,37	294,20
O 3	2,04-2,46	<b>2,17</b>	2,15	276,00	1,89-2,07	<b>2,04</b>	2,06	275,70

Umfrage der Landwirtschaftskammer Rheinland-Pfalz

### Erzeugerpreise für Nutzkälber ab

1. u. 2. Qualität, zur Bullen- bzw. Kälbermast geeignet; Alter ab 14 Tage; ca. 40 bis 60 kg LG  
in €/St.; inkl. MwSt., nach allen Vermarktungsabzügen

Region	Hessen 16.08.04-22.08.04				Rheinland-Pfalz 23.08.04-29.08.04			
	Stck.	Preis- spanne	Ø-Preis akt. Woche	Vorw.	Stck.	Preis- spanne	Ø-Preis akt. Woche	Vorw.
<b>Bullenkälber</b>								
Holsteinkälber	522	65-120	90	93	364	60-100	79	87
Rotbunte	40	87-120	104	118	60	60-120	96	96
Kreuzungen	12	131-213	179	184	50	80-300	186	185
Fleckvieh	2	-	220	-	-	-	-	-
<b>Mutterkälber</b>								
Holstein	40	27-60	37	33	10	35-50	39	63
Kreuzungen	3	95-109	100	90	19	40-120	70	140
<b>3. Qualität BK</b>	-	-	-	-	4	10-50	30	47

Erzeugerpreise für Fleckviehkälber; bis 100 kg LG, ab Hof, in € je kg LG, o. MwSt.

Zeitraum: 16.08.04-22.08.04 (Veränderungen zur Vorwoche)

Region	Bayern	Baden-Württemberg	Südbaden
<b>Bullenkälber</b>	4,18 (± 0,00)	4,18 (± 0,00)	3,92 (- 0,38)
<b>Mutterkälber</b>	2,59 (- 0,08)	2,63 (- 0,07)	2,60 (- 0,03)

Quelle: ZMP Bonn

### Schlachtlämmerpreise

Für junge, vollfleischige Schlachtlämmer nennt die  
EZG Weideland f. d. Woche v. **23.08.04-29.08.04**  
einen Preis (LG), inkl. MwSt., in Höhe von  
**1,30-1,50 Eur/kg** (Vw.: 1,30-1,50 Eur/kg)

Tendenz: starkes Angebot, schleppende Nachfrage

Quelle: EZG Weideland, Bitburg

### Pferdemarkt Hamm

Vom **18.08.2004**; Auftrieb: **98 Pferde**;  
Schlachtperdepreise in €/kg LG; o. MwSt.  
1. Qualität **0,85 Eur**  
vollfleischiges Warmblut **0,40 - 0,60 Eur**  
geringfleischige Pferde **0,20 - 0,45 Eur**  
Marktverlauf: ruhig

Nächster Pferdemarkt am: **01.09.04**

Quelle: LWK NRW

### Akt. Schlachtstättenpreise

Preise für Schlachtrinderhälften, in €/kg SG,  
frei Schlachtstätte, o. MwSt.

Tierart / HdKl.	24.08.04	Vorwoche
Jungbullen R3	2,54-2,84	2,52-2,84
Kühe O3	1,85-2,01	1,90-2,00
Färsen O3	1,90-2,38	1,90-2,37

Umfrage LWK RLP in Schlachtstätten aus RLP

### Lammfleischmarkt

Amtliche Preisfeststellung der Länder Rheinland-  
Pfalz, Hessen u. Nordrhein-Westfalen, in €/kg,  
o. MwSt., für die Woche vom **16.08.04-22.08.04**

Nach Schlachtgewicht pauschal abgerechnet

Gattung	Stück	Ø-Gew.	Ø-Preis	Spanne
Lammfl.	451	20,55	3,49	-

Nach Lebendgewicht pauschal abgerechnet

Lammfl.	2.298	45,30	1,45	-
---------	-------	-------	------	---

Quelle: Regierungspräsidium Gießen

### Wareterminbörsen

Amsterdam (Euronext), Schl.-Kurse v. **24.08.04**

Schl.-schw.-Kontrakte; 10t SG, ca. 54 % -MFA,  
frei Schlachtstätte Holland, Cash-Settlement-Abz.

Liefer- monat	Umsatz	€/kg SG	€/kg SG (Vorw.)	€/kg SG (Vorvorw.)
Sep.'04	30	1,575	1,545	1,505
Okt.'04	23	1,470	1,443	1,406
Nov.'04	2	1,460	1,419	1,375
Dez.'04	6	1,410	-	-

Hannover (WTB), Schl.-Kurse vom **24.08.04**

Schl.-schweine-Kontrakte; 8.000 ± 500 kg SG;

56 % ± 3 % MFA, 85-100 kg SG/Tier

div. Lieferorte, Frachtausgleich Münster

Liefer- monat	Umsatz	€/kg SG	€/kg SG (Vorw.)	€/kg SG (Vorvorw.)
Sept.'04	30	1,573	1,542	1,505
Okt.'04	23	1,470	1,441	1,406
Nov.'04	2	1,460	1,419	1,375
Dez.'04	6	1,410	1,380	1,359
Jan.'05	0	1,365	1,338	1,325
Feb.'05	0	1,398	1,375	1,375
März '05	1	1,425	1,395	1,400
April '05	0	1,440	-	-

Hannover (WTB), Schluss-Kurse vom **24.08.04**

Ferkel-Kontrakte; 100 St./25 kg LG; Cash-Settle-  
Abrechn. auf Basis des "WTB-Piglet-Index"

Liefer- monat	Umsatz	€/St.	€/St. (Vorw.)	€/St. (Vorvorw.)
Aug.'04	1	42,00	42,00	40,50
Sept.'04	0	41,80	41,40	39,50
Okt.'04	0	41,20	41,50	39,60
Nov.'04	3	44,00	43,10	42,50
Dez.'04	1	44,80	43,70	43,70

WTB Hannover; AGRIFON GmbH Köln





### Erzeugerpreise für Ferkel ab Hof



**Rheinland-Pfalz/Saarland - Basispreise** (o. MwSt.) für Standard-Qualitätsferkel der EZ-Ringe; Ø-Grü.-Größe: Ringf.: 30, Aufzuchtferkel: ab 60 F./Partie; ohne Abzüge für Klein- u. Zuschläge für Großgruppen, für Transport u. Impfungen; mit Qualitätszuschlag "Aufzuchtstall", vom **23.08.04-29.08.04**  
Die Zu- u. Abschläge für abweichende Mengen u. Qualitäten bei R-Ferkeln sind frei vereinbar! Quelle: LWK RLP

Basis	kg	Grundpreis bzw. Spanne (€/Stück)	± Preisveränderung zur Vorwoche (€/Stück.)	Zu-/Abschläge (€/kg) für	
				Mehrgewicht	Mindergewicht
Qualitätsringferkel (R)	25	<b>42,50</b>	+ 1,00	bis 30 kg 1,30 bis 35 kg 0,65	1,00 -
Aufzuchtferkel (A)	8	23,85 bis 29,70	+ 0,54 bis + 0,80	0,50-1,00	0,50-1,00
	30	51,55 bis 55,00	+ 1,00	0,50-0,60	0,60-1,00

### Verkaufspreismeldungen der Erzeugerringe aus der Vorwoche, vom 16.08.04-22.08.04

Basis (kg)	Anzahl Ferkel	Preis/Ferkel Spanne (€) Ø-Preis (€/Stck.)		± Preisveränderung zur Vorwoche (€/Stck.)	Zu-/Abschläge für Mehrgew. (€/kg) Mindergew. (€/kg)	
(R) 25	2.155	41,50-48,50	<b>43,37</b>	+ 0,48	bis 1,00	bis 0,50
(A) 8	2.210	23,05-29,16	25,21	+ 2,92	0,50-1,00	0,50-1,00
(A) 30	4.250	50,55-54,00	51,69	+ 1,05	0,50-0,60	0,60-1,00

**Zuschläge:** Bei Kleingruppen, bis 60 Ferkel/Partie, werden teils Abzüge bis 2,00 €/Tier, bei Großgruppen ab 100 bzw. 160 Tiere, Zuschläge von bis zu 4,00 €/Tier, vor MwSt., bezahlt.

**Herkünfte:** Zwei-/Dreirassenkreuzungen, Hybriden, Systemferkel

### Hessen - Ab-Hof-Basis-Verkaufspreise (o. MwSt.) für Qualitätsferkel

Quelle: HDLGN

ohne Aufschläge für Mengen, Impfungen inkl. aller Qualitätszuschläge, für die Woche vom: **16.08.04-22.08.04**

Anzahl	Basis kg	Spanne (€/Stück)	Basispreis (± Vorw.)	Zuschl. 25-30 kg	Zuschl. > 30 kg
5.720	<b>25</b>	36,50 - 48,50	<b>44,04 (+ 0,06)</b>	1,00-1,30	0,25-0,75

Standard-Qualitätsferkel, 25 kg-Basis, Ab Hof, €/Tier o. MwSt., n. Abzug aller Vermarktungsabzüge. Die Preise gelten für Ferkel in einer Gruppe mit ca. 50 Tieren einheitlicher Genetik und einheitlichem Gewicht.

### Ferkelpreise aus Nordwest-Deutschland



Erzielte Grundpreise für 25-kg-Qualitätsferkel, o. MwSt., ab Hof, von Erzeugergemeinschaften, ohne Aufschläge für Top-Genetik, o. Impfprogramme; Gruppengröße: 100 Ferkel; Quelle: LK'en der Regionen

Zeitraum	Erzeugungsregion			
	Westfalen-Lippe	Nordrhein-Westf.	Weser-Ems	Hannover
16.08.04-22.08.04				
Verkaufsgruppengröße, Stück	100	100	100	100
eingekaufte Menge in Stück	38.923	27.188	43.269	46.931
Preis in €/Stück	<b>41,30</b>	<b>44,00</b>	<b>39,50</b>	<b>43,20</b>
Veränderung zur Vorwoche	+ 0,70	+ 0,70	+ 0,50	+ 0,70
Preisspanne €/Stück	40,00 - 44,00	42,00 - 44,50	35,00 - 42,00	41,50 - 48,80
Trendmeldung der lfd. Woche, gegenüber Vorwochenpreis	± 0,00 bis + 1,00	± 0,50 bis + 1,00	± 0,00 bis + 2,00	± 0,00 bis + 1,25

Abweichende Partigrößen werden mit Preisauflagen oder Abschlägen versehen. Abweichungen vom Basisgewicht wird im Rheinland mit 0,75 €, ansonsten bis zu 1,00 €/kg LG verrechnet.

### Erzeugerpreise für Schlachtschweine frei Schlachtstätte



Amtl. Preisfeststellung (4. DVO, nach Schlachtgewicht (Ber. 80-110 kg) u. Handelsklassen) o. MwSt.

Zeitraum:	M1	E	U	E-P	E-P Vorw.
<b>16.08.04-22.08.04</b>					
<b>Baden-Württemberg (Nord)</b> (35 Betriebe, 30.122 Stück)	0,97-1,15	1,47-1,71	1,33-1,53	-	-
gewogener Ø-Preis (€/kg)	<b>1,11</b>	<b>1,57</b>	<b>1,40</b>	<b>1,53</b>	<b>1,52</b>
Muskelfleisch-Anteil in Prozent	-	59,40	52,60	58,30	58,20
<b>Rheinland-Pfalz</b> (8 Betriebe, 15.200 Stück)	0,92-1,13	1,57-1,65	1,34-1,50	-	-
gewogener Ø-Preis (€/kg)	<b>1,11</b>	<b>1,59</b>	<b>1,45</b>	<b>1,53</b>	<b>1,52</b>
Klassen-Anteil in Prozent	0,70	62,00	23,80	-	-
Muskelfleisch-Anteil in Prozent	-	58,43	53,16	56,54	56,48
<b>Nordrhein-Westfalen (Süd)</b> (9 Betriebe, 34.563 Stück)	-	1,57-1,64	1,44-1,47	-	-
gewogener Ø-Preis (€/kg)	-	<b>1,59</b>	<b>1,47</b>	<b>1,55</b>	<b>1,53</b>
Muskelfleisch-Anteil in Prozent	-	58,60	53,10	56,80	56,90
<b>Hessen</b> (19 Betriebe, 4.031 Stück)	1,10-1,18	1,54-1,68	1,40-1,51	-	-
gewogener Ø-Preis (€/kg)	<b>1,15</b>	<b>1,61</b>	<b>1,46</b>	<b>1,56</b>	<b>1,56</b>
Klassen-Anteil in Prozent	0,89	73,75	17,22	93,38	92,84
Muskelfleisch-Anteil in Prozent	-	58,87	53,19	57,69	57,68
<b>Thüringen</b> (7 Betriebe, 24.394 Stück)	1,12-1,18	1,56-1,60	1,45-1,49	-	-
gewogener Ø-Preis (€/kg)	<b>1,16</b>	<b>1,58</b>	<b>1,48</b>	<b>1,53</b>	<b>1,51</b>
Muskelfleisch-Anteil in Prozent	-	58,00	53,00	55,80	55,80

Quelle für RLP: ADD Trier; für Hessen: HLRL Wetzlar; sonstige: Umfrage der LWK RLP

### Sauen / Ferkel Südhessen



Meldung der SK-Ringe Südhessen für Ferkel, Mykoplasmen geimpft, ab Hof, o. MwSt  
Zeitraum: **30.08.04-05.09.04**  
geimpfte Ferkel, Basis 25kg, €/Stück **51,35**  
Mehrgewichte (25-33 kg); €/kg LG: **1,30**  
Mehrgewichte (> 33 kg); €/kg LG: **0,50**  
deckföh. Jungsauen, 95 kg LG; Alter 180 Tage, ab Hof, in € / St. o. MwSt **245,40**  
Quelle: HDLGN

### Ferkel Rhön-Vogelsberg



Ab-Hof-Preis -ohne MwSt.- der EZG "Qualitätsfleisch Rhön-Vogelsberg" für den Zeitraum: **23.08.04-29.08.04**  
Basispreis 25 kg-Ferkel (€) **48,00**  
Mehrgewicht, > 25-30 (€/kg) **1,28**  
Mehrgewicht, >30 kg: kein Zuschlag

### Ferkel Baden-Württemberg



Regionen	Erzielte Preise der Vorwoche		Notierung vom 23.08.04
	in € / Stück	Spanne	Preisveränderung ± gg. Vorw.
Hohenlohe und Oberschwaben			
<b>Grundpreis</b>	34,00-41,00	<b>37,50</b>	+ 0,02
50er Gruppe	40,00-43,00	41,10	+ 0,02
Gewogene Ø-Preise f. gute Qual. einschl. aller Zu- u. Abschl. frei Sammelstelle, 25kg-Ferkel, o. MwSt			
Zuschlag für Mehrgewicht: ca. 1,00 €/kg			
LLM Schwäbisch-Gmünd, Info: 0190/191800			

### Ab-Hof-Preise für Schweine



Erzeuger-Metzger-Direktverk.; **Metzgerqualität** (Ø ca. 58-60% MFA), in €/kg, o. MwSt  
Schlachtzeitraum vom **16.08.04-22.08.04**  
Gemeldete Tiere: 946; Preis je kg LG: **1,41**  
umgerechnet auf SG (79 % Ausschl.): **1,78**  
Preisempfehlung der EZG'en aus RLP für den Zeitraum von **23.08.04-29.08.04** **1,42 €/kg LG**  
Quelle: LWK RLP bzw. **1,80 €/kg SG**

### Akt. Schlachtstättenpreise



Umfrage der LWK RLP in Schlachtstätten aus RLP; Basispreise für Schweine, bei 56% MFA, frei Schlachtst., in €/kg/SG, o. MwSt.  
**24.08.04** **1,54-1,60** 1,50-1,58 (Vorw.)  
ISW-Preis **23.08.04** **1,58-1,59** Median: **1,58 €**  
ISN-Preis **23.08.04** **1,55-1,62** Median: **1,58 €**  
Quelle: ISN Tel.: (01 90 / 19 07 00)

### Preisempf. f. Schlachtschweine



"Nordwestpreis" 56% MFA, Euro-Referenz-Maske frei Schlachtst. o. QS-Aufschl., in €/kg/SG, o. MwSt.  
**Wo.-Preis v. 23.08.04** (für 19.08. - 25.08.04)  
**Median 1,58 €** (Vw.: 1,56 €); **Spanne: 1,58-1,59**  
Vermarktungsmenge: 139.200 (+ 1.200)  
Preis Wochenende: (19.08.-21.08.04): **1,58**  
Wo.preis Sauen, MI (19.08.-25.08.04): **1,20**  
Quelle: LWK Weser-Ems; Info: 0190 / 190244

### Hybrid-Jungsauen



Basispreis: 5-10 Tiere/Lieferung; frei Hof; ab 90 kg LG (o. MwSt.); Zeitraum: **16.08.04-22.08.04**  
**Spanne: 287,52 € bis 311,00 € / Tier**  
Jungsauenpreise: ohne Zu-/Abschläge bei abw. Gruppengr., Paritäten od. div. Boni-Mali-Regel.  
**Quelle:** Gemeldet v.: JSR; BHZP-RLP u. -Hessen, Hülsenberger Zuchtschweine



**Verbraucher- und Erzeugerpreise für Obst und Gemüse**



	Verbraucherpreise	Verbraucherpreise	Verbraucherpreise	Erzeugerpreise bei Versteigerungen*)	
	ZMP Rheinland-Pfalz inkl. MwSt. *)	ZMP Hessen inkl. MwSt. *)	Stichprobe Rheinland-Pfalz inkl. MwSt. *)	Großmarkt Pfalz / VOG Weisenh.a.S./Ingelh.	Centralmarkt Roisdorf/Straelen
	24.08.04	24.08.04	24.08.04	24.08.04	24.08.04
<b>OBST:</b>					
Brombeeren (250g)	-	-	2,80	0,57	0,60-0,95
Mirabellen (kg)	-	-	2,49	0,30	0,30-0,45
Johannisbeeren rot(500g)	-	-	1,99-2,80	0,59-0,80	0,50-0,78
Heidelbeeren (250 g)	-	-	1,49-2,99	1,12	-
Pfirsische gelb (kg)	0,77-2,90	0,78-2,99	1,19-2,49	0,70-1,00	-
Pflaumen (kg)	0,80-2,99	0,66-2,99	0,88-1,99	0,23-0,36	0,20-0,28
Trauben blau (kg)	-	-	1,49-2,99	-	-
Trauben weiß (kg)	0,95-3,99	1,19-3,95	1,49-1,99	-	-
Tafelbirnen (kg)	0,88-2,99	0,79-2,99	0,88-1,19	0,40-0,70	0,20-0,38
<b>Äpfel (kg):</b>					
Boskoop	-	-	-	-	-
Elstar	1,49-2,49	1,49-2,49	1,29-1,99	0,96-1,10	1,00-1,10
Gala	1,49-2,49	1,29-2,49	1,49-1,99	-	-
Jonagold	1,33-1,99	1,29-1,99	1,59	-	-
Braeburn	0,99-2,49	1,29-2,28	1,49-1,99	-	-
Granny Smith	-	-	1,99	-	-
Golden Delicious	1,59-2,49	1,29-1,99	1,49-2,49	-	-
<b>GEMÜSE:</b>					
Kopfsalat (Stk)	0,19-0,79	0,19-0,79	0,39	Mutterstadt 0,06	0,10-0,36
Eissalat (Folie)	0,33-1,00	0,35-0,99	0,49-0,69	-	0,17-0,19
Lollo rossa (Stk)	-	-	0,49	0,08	0,06-0,08
Endivien (Stk)	-	-	0,49-0,99	0,15-0,20	0,10-0,17
Weißkohl (kg)	0,49-0,99	0,44-1,00	0,49-0,99	0,12	0,06-0,07
Wirsing (kg)	-	-	0,49-1,49	0,12	0,10-0,17
Chinakohl (kg)	0,39-1,30	0,39-1,50	0,79-0,99	0,22	0,18-0,37
Blumenkohl (Stk)	0,49-1,59	0,39-1,29	0,49-0,99	0,15-0,27	0,20-0,31
Kohlrabi (Stück)	0,19-0,59	0,19-0,60	0,19-0,89	0,08-0,10	0,06-0,14
Broccoli (kg)	0,69-2,40	1,00-2,58	0,68-0,75	-	0,45-0,86
Möhren (kg)	0,35-1,30	0,35-1,19	0,48-0,99	0,18-0,20	0,18-0,21
Knollensellerie (Stk.)	-	-	0,88	1,10	-
Suppengrün (Bd.)	-	-	0,95	-	-
Porree (kg)	0,99-2,00	0,99-1,99	0,89-1,99	0,40-0,45	0,35-0,56
Zwiebeln (kg)	0,30-1,70	0,29-1,50	0,29-0,48	0,12-0,14	-
Zucchini (kg)	0,45-2,00	0,47-2,49	0,59-0,79	0,25-0,30	0,91-1,00
Salatgurken (Stk.)	0,39-1,10	0,35-1,00	0,39-0,69	-	0,10-0,20
Tomaten (Rispen)	0,99-2,40	0,75-1,50	0,99-1,39	0,30-0,35	0,25-0,40

\*) Handelskl. I, wenn nicht anders angegeben / Erzeuger- bzw. Großhandelsabgabepreise in €, o. MwSt.  
Quelle: LWK RLP; ZMP; Großmärkte

**Speisekartoffeln**



**Rheinland-Pfalz; Preise vom 24.08.04**

Erzeugerpreise		Nord	Süd
€/dt lose o. MwSt	1	8,00	8,00
frei Rampe Erfasser	2	6,00	6,50
<b>Preistendenz</b>		schwächer	schwächer
<b>Direktabsatz an Verbraucher, ab Hof</b>			
€/dt 12,5kg m.Sack	1	36,00-44,00	56,00-60,00
inkl. MwSt., HKL I	2	30,00-43,00	32,00-48,00
€/dt 5 kg, mit Sack	1	40,00-50,00	70,00
inkl. MwSt. HKL I	2	40,00-48,00	40,00-60,00

1 = festkochende Sorten, 2 = vorw. festkochende Sorten  
Quelle: Landwirtschaftskammer Rheinland-Pfalz

**Eierpreise**



**Notierung Rheinland-Pfalz 23.08.04-29.08.04**  
Güteklasse A, lose, in Cent / Stück

Erzeugerpreise bei Abgabe an	Ladenpreise
Handel u. Großverbraucher, frei Empf., von 1 bis 15 Kisten á 360 Stck., o. MwSt.	Endverbraucher, lose inkl. MwSt. Konventionell
Kl.	0,55-1,39
XL 5,50-15,00	16,00-19,00
L 2,75-15,00	15,00-17,00
M 2,40-14,00	11,00-16,00
S 2,20-9,00	8,00-13,00
	Ø 0,85 €
	Bodenhaltung
	1,00-2,30
	Ø 1,78 €

Quelle: Landwirtschaftskammer RLP, ZMP

**Kälber-/Fresserauktion Bitburg**



**695. Kälberauktion der Rinder-Union West e.G.**  
vom 12.08.04 in Bitburg (Preise in € u. ohne MwSt.)

Gewichtsklasse in kg (LG)	Anz. aufgetr.	Kälber verkauft	Ø Gew. in kg	Ø Preis (€) je Tier	Ø Preis (€) je kg
<b>Bullenkälber, alle Gewichtsklassen, nach Rassen</b>					
Holstein sbt.	0	0	0,0	0,0	0,00
Holstein rbt.	5	5	68,6	246,0	3,59
Lim.-Kreuz.	17	13	84,9	338,5	3,99
sonst. Kreuz.	41	40	75,9	351,8	4,64
<b>ges.</b>	<b>63</b>	<b>58</b>	<b>77,3</b>	<b>339,7</b>	<b>4,40</b>
<b>weibliche Kälber, alle Gewichtsklassen, nach Rassen</b>					
Holstein ges.	0	0	0,0	0,0	0,00
sonst. Kreuz.	30	30	80,5	285,1	0,00
<b>ges.</b>	<b>30</b>	<b>30</b>	<b>80,5</b>	<b>284,7</b>	<b>3,54</b>
<b>Bullenkälber gesamt, nach Gewichtsklassen, Auszug</b>					
bis 60 kg	8	8	47,3	175,3	3,71
61 - 80 kg	29	28	70,0	330,0	4,71
81 - 100 kg	16	15	90,2	413,3	4,58

Die nächste Auktion findet statt am: **16.09.04**  
Auskünfte: RUW, Tel.: (0 65 69) 9 69 00

**Ab-Hof-Preise für Öko-Produkte an Endverbraucher**



Preise in €/kg, inkl. MwSt. vom 20.08.04

Produkte	von - bis	Ø	Produkte	von - bis	Ø
Bataviasalat (Stk)	0,60-1,20	0,97	Lauchzwiebeln (Bd)	0,80-1,68	1,20
Eichenblattsalat (Stk)	0,60-1,20	0,91	Kohlrabi (Stk)	0,50-1,30	1,00
Kopfsalat (Stk)	0,50-1,20	0,91	Spitzkohl (kg)	1,35-2,50	1,95
Mangold (kg)	1,60-3,98	2,77	Fenchel (kg)	2,20-3,98	3,29
Spinat (gewaschen) (kg)	2,50-4,60	3,75	Rettich weiß (Stk)	0,50-1,50	1,06
Auberginen (kg)	2,95-4,98	4,28	Kräutermischbund	0,80-2,00	1,38
Landgurken (kg)	1,95-3,50	2,51	Heidelbeeren (kg)	9,95-12,80	11,10
Cocktailtomaten (kg)	3,00-6,95	4,53	Johannisbeere rot (kg)	4,00-7,20	5,88
Zucchini (kg)	0,99-3,00	1,80	Mirabellen (kg)	2,00-5,00	3,53
Buschbohnen (kg)	2,40-5,90	4,24	Äpfel Ø aller Sorten (kg)	1,50-3,48	2,84
Stangenbohnen (kg)	2,90-6,90	4,87	Kartoffeln Ø aller Sorten (kg)	0,80-2,80	1,31

Quelle: Zentrale Markt- und Preisberichtsstelle Bonn

**Auktionstermine**



Zuchtvieh	Fleischrinder
Ham: 07.09.04	Krefeld: 19.10.04
Alsfeld: 08.09.04	Meschede: 03.12.04
Krefeld: 15.09.04	
Bitburg: 16.09.04	
Kälber	Absetzer
Biebesheim: 01.09.04	Biebesheim: 01.09.04
Bitburg: 16.09.04	Krefeld: 22.09.04
Münster: 22.09.04	Alsfeld: 29.09.04
Alsfeld: 11.10.04	Meschede: 07.10.04
Zuchtschweine	
Limburg: 01.09.04	Limburg: 06.10.04
Ferkel	
Limburg: 15.09.04	Limburg: 29.09.04
Schafe	
Butzbach: 23.10.04	