

Markt- und Preisinformation

Erarbeitet und zusammengestellt vom Marktreferat der Landwirtschaftskammer Rheinland - Pfalz, Bad Kreuznach. Preise und Termine ohne Gewähr

Aktuelles Markttelegramm

Tierische Erzeugnisse

- Schlachtrinder:** Jungbullenmarkt ausgeglichen; Preise je nach Qualität stabil bis fester. Schlachtkühe umfangreich angeboten, aber nur verhaltene Nachfrage; Preise schwächer. Färsen besserer Qualität erzielen Aufpreise, auch Schlachtkälber notieren fester.
- Schlachtschweine:** Angebot wird zügig nachgefragt; die Preise behaupten sich nach den deutlichen Preisaufschlägen der Vorwoche, zumal auch im EU-Ausland Preisbefestigungen erwartet werden.
- Ferkel:** Der Aufwärtstrend hält an; regional wird das vorhandene Angebot rege nachgefragt, die Preise ziehen weiter an.
- Nutzkälber:** Angebot zunehmend, Nachfrage noch immer impulslos; stabile Preise auf niedrigstem Niveau für Holsteinkälber, Fleckviehkälber geringfügig fester.
- Eier/Geflügel:** Lage am Eiermarkt, bei saisonüblich steigender Verbrauchsnachfrage, ausgeglichen; Preise behauptend. Umfangreiches Puten- und Hähnchenfleischangebot, Preise unter Druck. Saisongeflügelangebot zunehmend, Preise fest.

Pflanzliche Erzeugnisse und Futtermittel

- Getreide und Ölsaaten:** Preise für Backweizen und Futtergetreide leicht befestigt, aber ohne nennenswerten Umsatz. Braugerste eher schwächer; es fehlen Nachfrageimpulse. Rapsmarkt fester, unterstützt vom Dollarkurs. Maisernte vor Abschluss; Preise aufgrund geringer Erntemengen stabil bis fest.
- Futtermittel:** Sojaschrot währungsbedingt verteuert. Rapsschrot unverändert. Mühlennachprodukte etwas fester bewertet; Mischfutterpreise schwanken um Vormonatlinie; magermilchpulverhaltige Milchaustauscher oft deutlich preisgünstiger.
- Kartoffeln:** Marktgeschehen oft von noch von lagerkritischen Kartoffeln geprägt. Angebot dadurch ausreichend; für Spitzenpartien kaum Aufpreise zu erzielen. Terminmarktnotierungen deutlich schwächer.

Quelle: LWK RLP / HDLGN / ZMP Bonn

Warenerterminbörsen

Amsterdam (AEX)

Schlussnotierungen f. **Kartoffeln (Bintje) v. 20.11.01**
Menge: 25 t; >50 mm

Liefermonat	Umsatz	DM/dt	Euro/dt	(Vorw.) Euro/dt
April '02	154	39,02	19,95	21,90
Juni '02	0	44,98	23,00	24,00

Hannover (WTB)

Schlussnotierungen für **Speisekartoffeln v. 20.11.01**
Menge: 25 t; vorwiegend festkochende Sorten

Dez. '01	0	25,600	13,10	14,30
Feb. '02	4	30,700	15,70	17,60
März '02	2	31,300	16,00	18,00
April '02	27	32,300	16,50	18,30

Schlussnotierungen für **Brotweizen vom 20.11.01**
Menge: 50 t; 76 kg/hl, 11,5 % Prot., 220 s. Fallzahl

Dez. '01	0	24,250	12,40	12,43
Feb. '02	0	24,620	12,59	12,68
Mai '02	0	24,920	12,74	12,78
Sept. '02	0	24,920	12,74	12,74
Dez. '02	0	25,210	12,89	12,89
Feb. '03	0	25,600	13,09	13,18

Schlussnotierungen für **Raps vom 20.11.01**
Menge: 50 t; div. Lieferorte in Dtschl./Gent, Rotterdam

Feb. '02	0	50,660	25,90	25,93
Mai '02	0	51,420	26,29	26,45
Aug. '02	0	45,920	23,48	23,65
Nov. '02	0	47,210	24,14	24,30
Feb. '03	0	48,760	24,93	25,25
Mai '03	0	49,680	25,40	-

Paris (MATIF)

Schlussnotierungen für **Exportweizen vom 20.11.01**
Menge: 50 t; 76 kg/hl, intervent.-fähig; Lf.-ort Rouen

Jan. '02	660	24,839	12,700	12,450
März '02	72	24,937	12,750	12,525
Mai '02	94	24,986	12,775	12,600
Juli '02	0	24,252	12,400	12,500
Sep. '02	10	24,106	12,325	12,100
Nov. '02	42	24,350	12,450	12,350
Jan '03	0	24,448	12,500	12,450
März '03	0	24,839	12,700	-

Schlussnotierungen für **Raps vom 20.11.01**
Menge: 50 t; div. Lieferorte in Dtschl./Frankreich

Feb. '02	340	50,949	26,050	25,850
Mai '02	80	51,781	26,475	26,300
Aug. '02	60	46,158	23,600	23,525
Nov. '02	0	47,331	24,200	24,200
Feb. '03	0	49,091	25,100	25,100
Mai '03	0	50,069	25,600	25,900

Schlussnotierungen für **Mais vom 20.11.01**
Menge: 50 t; 15% Feuchte, 4% Bruchkör./Lief. Atlantic

Jan. '02	2	25,719	13,150	12,975
März '02	115	26,110	13,350	13,250
Juni '02	0	26,746	13,675	13,500
Aug. '02	0	26,990	13,800	13,725
Nov. '02	0	25,230	12,900	12,800
Jan. '03	0	25,817	13,200	13,100
Mar. '03	0	26,404	13,500	13,400

€ = 1.95583 DM

Quelle: Agrikon GmbH, Köln; WTB Hannover; Kiefer Terminhandel GmbH, Norheim

Aktuelle Marktgrafik

Ringferkelpreise, Basis 25 kg,
Vergleich BRD - RLP; 2000 - 2001, in DM/Stück, o. MwSt.

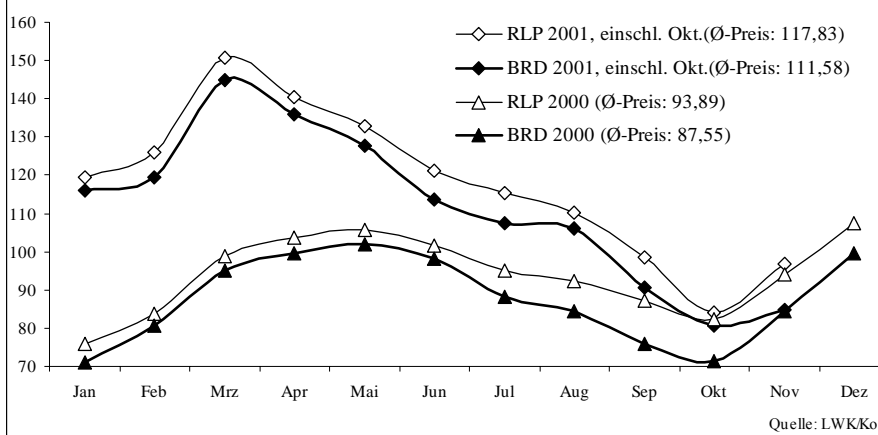

Erzeugerpreise für Getreide, Ölfrüchte und Raufutter



Standardqualität frei Erfassers, in DM/dt für Mengen ab 3 t, ohne MwSt., für neue Ernte Heu u. Stroh ab Hof, o. MwSt.					Ab-Hof-Preise, in DM/dt, o. MwSt.	
Erfassungsdatum: 20.11.01 * = Einzelmeldung	Hessen		Rheinland-Pfalz		Mittelwerte	
	Spanne	Landes-Ø	Spanne	Landes-Ø	Hessen	RLP
Hartweizen	-	-	33,00-36,00	33,70	-	36,00*
Eliteweizen, > 14% Rohprotein	23,00-25,50	24,05	22,00-24,50	23,85	-	30,00*
Qualitätsweizen (A)	20,50-23,00	21,70	22,00-25,00	22,85	-	23,45
Brotweizen	19,00-22,00	20,20	20,00-22,00	20,55	-	21,70
Mahl- bzw. Brotroggen, FZ>100	17,00-19,00	18,10	18,00-19,50	18,90	-	19,00
Sommer-Braugerste (freie Ware)	25,00-27,00	26,10	26,00	26,00	-	-
Winter-Braugerste (freie Ware, E. 01)	-	-	21,00	21,00	-	-
Futtergerste, >62 kg/hl	17,00-19,00	18,30	17,00-19,00	18,05	-	18,85
Futterweizen	18,50-20,10	19,30	18,50-20,50	19,45	-	20,65
Qualitätshafer >52 kg/hl	20,00-21,00	20,85	20,00-22,00	20,70	-	-
Futterhafer, >48 kg/hl	17,00-20,00	18,35	18,00-19,00	18,70	-	-
Körnermais	20,00-22,00	20,80	21,00-23,00	21,60	-	-
Triticale	17,50-18,50	18,10	17,50-19,50	18,20	-	18,85
W.-Raps food (freie Ware)	42,75-46,50	44,45	41,00-46,00	42,90	-	43,60
Sonnenblumenkerne	-	-	43,00-45,80	44,60	-	-
Futtererbsen	22,50-26,00	24,75	23,00-26,50	25,30	-	-
Heu, kleine HD-Ballen, 1. Schnitt	17,00-19,00	18,00	18,00-25,00	20,45	-	-
Heu, Rundballen, 1. Schnitt	14,00-15,00	14,50	10,00-18,00	13,15	-	-
Stroh, kleine HD-Ballen	8,00-9,00	8,50	9,00-13,00	11,00	-	-

Quelle: HDLGN, LWK RLP

Börsennotierungen für Getreide, Ölsaaten und Futtermittel



Großhandelsabgabepreise in DM/dt, o. MwSt.; überwiegend frei Fuhr/Waggon bzw. Mühle/Station bei sofortiger Lieferung; Quelle: Warenbörsen in Köln, Mannheim, Würzburg			
Börsen	Köln	Mannheim	Würzburg
Notierungen am:	16.11.01	19.11.01	16.11.01
Brotweizen	24,25	23,25-23,75	22,50-23,25
A-Weizen, 13/220	-	-	23,25-23,75
E-Weizen, 14/50/250 ab südwestdt. Station	-	27,00-27,50	25,50
Futterweizen	23,75	22,75-23,25	22,50-23,00
Brotroggen, FZ >100/>120* (G = Geld)	21,80	21,00-21,50	21,25-21,50
Braugerste	-	29,75-30,50	29,75-30,25
Futtergerste	21,50	20,50-21,00	19,50-20,75
Hafer, 52/54 hl	24,50	22,75-23,25	22,00-23,00
Triticale	22,75	21,75-22,00	20,00-21,00
Mais	24,75	23,25-24,00	22,25-23,00
Raps	50,50	-	47,00-48,50
Sonnenblumenkerne	-	-	57,50-58,50
Milchl.futter: ESt II, 20 % Rohprotein (RP)	-	31,00-31,50	-
Milchl.futter: ESt III, 18 % Rohprotein (RP)	-	31,00-31,50	-
Ferkelstarter: >13,8 MJ ME/kg, 18 % RP	-	51,50-52,00	-
Schweinemastfutter: 13 MJ ME/kg, 16 % RP	-	38,75-39,25	-
Sauenfutter: 12,4 MJ ME/kg, 17,5 % RP	-	-	-
Legenhennenalleinfutter: 11,4 MJ ME/kg	-	44,75-45,25	-
Sojaschrot, Normtyp, 43-44 % Rohprotein	-	46,75-47,00	45,50
Fischmehl: mind. 64 % Rohprotein, mit Sack	-	-	-
Rapsschrot, inl., lose	30,00	31,25-31,75	-
Weizenkleie, m.PS Parität (B = Brief)	26,50 (B)	10,50-11,00	18,50-19,50
Roggenkleie, PS	-	9,50-10,00	16,50-17,50
Melasseschnitzel (B = Brief)	21,00-21,25	19,75-20,00	-
Wiesenheu, gepreßt, 1. Schnitt, kleine Ballen	16,00-19,00	-	-
Wiesenheu, gepreßt, 1. Schnitt, Großballen	25,00-26,00	-	-
Weizenstroh, gepreßt, kleine Ballen	11,00-12,00	-	-

Die Konditionen und Paritäten der Börsen sind z. T. sehr unterschiedlich. Die Preise sind nicht unmittelbar vergleichbar. Preistendenzen sind jedoch im zeitl. Vergleich der jeweiligen Börsennotierungen erkennbar.

Aktuelle Preis-Infos aus Rheinland-Pfalz



Wenn Sie bereits im Laufe der Woche den aktuellen Auszug der wichtigsten rheinland-pfälzischen u. hessischen Preis-Infos für tierische Erzeugnisse möchten, nutzen Sie den Anrufbeantworter-Service der Landwirtschaftskammer Rheinland-Pfalz in Bad Kreuznach, Tel.: 06 71 / 7 93 - 2 00; montags, ab 16 Uhr: Ringferkelpreise, Preisempfehlung für Schlachtschweine aus Nordwest-Dtschld. dienstags ergänzend, ab 16 Uhr: Auszahlungspreise von Schlachtstätten in RLP für Rinder u. Schweine; Erzeuger-Metzger-Notierung für Schweine; Preise 4. DVO Schw./Rinder; Nutzkälber-Not. mittwochs ergänzend, ab 11 Uhr: Kälberauktion in Bitburg

Futtermittel



Abgabepreise des Handels an die Landwirtschaft, in DM/dt, frei Hof/Silo (lose) bzw. ab Lager (gesackt), ohne MwSt., Spannenpreise * = Einzelmeldung		
Erfassungszeitraum:	x	lose (3 t)
November 01	o	gesackt
Rheinland-Pfalz		
MAT, ohne Milchpulveranteil	o	177,00-259,00
MAT, Milchpulveranteil > 35 %	o	273,00-306,00
Ergänz.f. f. Aufzucht., 18% RP	x	33,85-41,50
Milchleistungsfutter 14/15 - III	x	30,75-30,50
Milchleistungsfutter 18 / III	x	30,75-34,00
Ferkelaufzucht., 13,4 MJ/kg	x	46,50-55,55
Sauenfutter, 13,0 MJ/kg	x	41,00-50,85
Schweinemastf., 13,0 MJ/kg, <1,0% Lysin, < 50% Getreideanteil	x	36,75-49,00
> 50 % Getreideanteil	x	38,75-47,80
Erg.futt. Mastschw., 12,6 MJ/kg, 28% Rohprotein	x	44,00-54,25
o	o	57,50-61,00
Legenhennenalleinf., 11,4 MJ/kg, 0,38 % Methionin	x	41,05-46,75
o	o	70,45-77,56
Broileralleinf., 13,4 MJ/kg	x	51,50
Putenalleinf., Phase 6	x	52,20-54,40
Sojaschrot, 43-44% RP	x	47,50-51,00
o	o	61,00-74,00
Rapsschrot, ca. 34 % RP	x	34,95-36,25
o	o	-
Weizenkleie (Normtyp)	o	28,50-43,00
Melasseschnitzel, gepreßt	x	24,50-26,50
Alleinfutter f. Mastschafblämer	o	56,65-64,48
Ergänzungs.f. f. Zuchtschafe	x	31,25-36,25
Quelle: Umfrage der Landwirtschaftskammer RLP		
Hessen		
MAT, ohne Milchpulveranteil	o	208,00
MAT, Milchpulveranteil > 35 %	o	320,36
Ergänz.f. f. Aufzucht., 18% RP	x	35,93
Milchleistungsfutter 14/15 - III	x	30,01
Milchleistungsfutter 18 / III	x	30,50
Ferkelaufzucht., 13,4 MJ/kg	x	45,54
Sauenfutter, 13,0 MJ/kg	x	36,73
Schweinemastf., 13,0 MJ/kg, < 1,0% Lysin, < 50% Getreideanteil	x	34,87
> 50 % Getreideanteil	x	34,30
Erg.futt. Mastschw., 12,6 MJ/kg, 28% Rohprotein	x	57,73
o	o	-
Legenhennenalleinf., 11,4 MJ/kg, 0,38 % Methionin	x	40,90
o	o	80,46
Broileralleinf., 13,4 MJ/kg	o	-
Putenalleinf., Phase 6	o	-
Sojaschrot, 43-44% RP	x	49,57
Rapsschrot, ca. 34 % RP	x	-
Fischmehl, mind. 64% RP	x	-
Weizenkleie (Normtyp)	x	-
Futterweizen	x	-
Futtergerste (lose)	x	-
Futterhafer (nominal)	x	-
Quelle: Umfrage des HDLGN Kassel		

Bundesweite Preis-Infos



Per Anrufbeantworter von der ZMP (1,21 DM/Minute)
Info Schweine, Getreide, Ölsaaten: (01 90) 19 04 12
Aktuelle Schlachtierpreise: (01 90) 19 04 11
Info Nordw. Schlachtschweine: (01 90) 19 04 10

Erzeugerpreise für Rinder frei Schlachtstätte

Amtliche Preisfeststellung (4. DVO) für Schlachtrinder, Preisgebiet Rheinland-Pfalz und Hessen; Preise in DM/kg Schlachtgewicht frei Schlachtstätte, o. MwSt.; Quelle: ADD Trier

Zahl der Meldungen: 10 Stück: 1.369 Schlachtzeitraum: 12.11.-18.11.2001

Kategorie	Handelsklasse	Stück	Preisspanne	Ø-Preis
Jungbullen	U 3	13	3,80-4,81	4,62
	U 1-5	31	3,80-4,93	4,66
	R 2	39	3,99-4,79	4,65
	R 3	35	4,10-4,72	4,48
	O 2	46	3,50-4,43	3,85
	O 3	64	3,56-4,34	3,74
	P 1-5	47	2,80-3,66	3,16
	E-P insg.	271	-	4,05
Kühe	R 3	50	2,46-3,50	2,73
	O 3	300	2,35-2,62	2,47
	O 1-5	483	2,10-2,60	2,43
	P 2	123	1,87-2,23	1,96
	P 1-5	415	1,79-2,30	1,85
		E-P insg.	1.003	-
Färsen	R 3	16	3,00-4,56	3,99
	O 3	25	2,69-3,80	2,86
	O 1-5	45	2,65-3,80	2,83
	P 1-5	16	1,80-2,61	1,94
		E-P insg.	93	-

Schlachtzeitraum: 12.11.-18.11.2001 Amtliche Preisfeststellung (4. DVO) für Schlachtrinder im Preisgebiet

Handelsklasse	Preisspanne	Ø-Preis	Baden-Württ.-Nord		Nordrhein-Westfalen		Thüringen	
			Preisspanne	Ø-Preis	Preisspanne	Ø-Preis	Preisspanne	Ø-Preis
Jungbullen	R 3	4,35-4,61	4,58	3,13-4,56	4,32	4,20-4,45	4,30	
	O 3	3,65-3,90	3,73	3,65-4,09	3,73	-	-	
Kühe	R 3	3,20-3,30	3,25	2,65-3,00	2,75	-	-	
	O 3	2,72-2,81	2,75	2,36-2,70	2,48	-	-	
Färsen	R 3	3,62-4,05	3,91	3,23-4,50	3,65	-	-	
	O 3	2,71-3,19	2,92	2,38-2,86	2,45	-	-	

Umfrage der Landwirtschaftskammer

Erzeugerpreise für Nutzkälber ab Hof

1. u. 2. Qualität zur Bullen- bzw. Kälbermast geeignet; Alter ab 14 Tage; ca. 40 bis 60 kg LG in DM/St.; inkl. MwSt., nach allen Vermarktungszubügen; Zeitraum: 19.11.-25.11.2001

Region	Stck.	Hessen 12.11.-18.11.2001			Rheinland-Pfalz			
		Preisspanne	Ø-Preis		Stck.	Preisspanne	Ø-Preis	
Bullenkälber			akt. Woche	Vorw.			akt. Woche	Vorw.
Holstein, ges.	461	105-165	143	149	389	80-250	126	124
rotb. (Fleisch)	35	140-190	163	170	-	-	-	-
Kreuzungen	1	150	150	268	22	160-320	223	222
Fleckvieh	-	-	-	-	-	-	-	-
Mutterkälber								
Holstein	12	40-50	48	60	14	20-100	53	53
Kreuzungen	7	150-200	162	192	6	60-180	113	136
3. Qualität	-	-	-	-	10	10-80	42	10

Erzeugerpreise für Fleckviehkälber; bis 100 kg LG, ab Hof, in DM je kg LG, o. MwSt.

Zeitraum: 12.11.-18.11.2001		(Veränderungen zur Vorwoche)		
Region	Bayern	Baden-Württemberg	Südbaden	
Bullenkälber	5,92 (- 0,07)	6,47 (+ 0,08)	6,35 (+ 0,35)	
Mutterkälber	4,32 (± 0,00)	4,14 (+ 0,05)	4,10 (± 0,00)	

Quelle: HDLGN Kassel; Landwirtschaftskammer Rheinland-Pfalz, Bad Kreuznach; ZMP, Bonn

Schlachtlämmerpreise

Für junge, vollfleischige Schlachtlämmer nennt die EZG Weideland für die Woche v. 19.11.-25.11.2001 einen Preis, inkl. MwSt., in Höhe von

3,80-4,30 DM/kg/LG (Vw.: 3,80-4,20 DM/kg/LG)

Tendenz: Geringes Angebot, steigende Nachfrage

Quelle: EZG Weideland w.V., Bitburg; Tel.: 0 65 61 - 6 02 70

Pferdemarkt Hamm

Vom 14.11.2001; Auftrieb: 96 Pferde; Schlachtpferdepreise in DM / kg LG; o. MwSt.

1. Qualität **2,25-2,35 DM**
vollfleischiges Warmblut **1,95-2,15 DM**
vollfleischiges Kaltblut
geringfleischige Pferde **1,25-1,75 DM**

Marktverlauf: schleppend, Überstand

Nächster Pferdemarkt am: **28.11.01**

Akt. Schlachtstättenpreise

Umfrage der LWK RLP in Schlachtstätten aus RLP und Hessen für R3-Schlachtkörper, Preise in DM/kg SG frei Schlachtstätte

Tierart	20.11.2001	Vorwoche
Jungbullen	4,76-4,90	4,73-4,90
Kühe	2,32	2,35
Färsen	3,32-4,10	3,30-4,10

Schafffleischmarkt

Amtliche Preisfeststellung der Länder Rheinland-Pfalz, Hessen u. Nordrhein-Westfalen, in DM / kg, o. MwSt., für die Woche vom 12.11.-18.11.2001

Nach Schlachtgewicht pauschal abgerechnet

Gattung	Stück	Ø-Gew.	Ø-Preis	Spanne
Lammfl.	303	19,92	8,47	-
Schaffl.	-	-	-	-

Nach Lebendgewicht pauschal abgerechnet

Lammfl.	4,515	41,92	3,79	-
Schaffl.	-	-	-	-

Quelle: Regierungspräsidium Gießen

Warenterminbörsen

Hannover (WTB), Schl.-Kurse vom 20.11.01

Schlachtschweine-Kontrakte; 8,000 ± 500 kg SG; 56 % ± 3 % MFA, 85-100 kg SG/Tier

Liefermonat	Umsatz	DM je kg SG	Euro je kg SG	Euro/kg SG (Vorw.)
Nov. '01	48	2,904	1,485	1,487
Dez. '01	40	2,769	1,416	1,430
Jan. '02	22	2,554	1,306	1,330
Feb. '02	14	2,613	1,336	1,350
März '02	3	2,650	1,355	1,370
April '02	1	2,662	1,361	1,390
Mai '02	2	2,742	1,402	1,428
Juni '02	2	2,723	1,392	1,418
Juli '02	2	2,662	1,361	1,379
Aug. '02	0	2,732	1,397	1,399
Sept. '02	0	2,693	1,377	1,380
Okt. '02	0	2,693	1,377	1,380

Amsterdam (AEX), Schl.-Kurse vom 20.11.01

Schw.-Kontrakte; 10 t SG (neu), ca. 54 % -MFA, frei Schlachtstätte Holland, Cash-Settlement-Abr.

Liefermonat	Umsatz	DM / kg SG	Euro / kg SG	Euro / kg SG (Vorw.)
Nov. '01	16	2,70	1,380	1,398
Dez. '01	6	2,60	1,328	1,360
Jan. '01	0	2,44	1,250	1,260
Febr. '01	8	2,46	1,260	1,210
März '02	0	2,48	1,270	1,280
April '02	0	2,54	1,300	1,340

€ = 1,95583 DM

WTB Hannover; AGRIFON GmbH, Köln

Bundesweite Preis-Infos

Per Anrufbeantworter von der ZMP (1,21 DM/Minute)

Info Eierpreise: (01 90) 19 04 13

Info Obst / Gemüse: (01 90) 19 04 14

Erzeugerpreise für Ferkel ab Hof



Rheinland-Pfalz/Saarland - Ab-Hof-Basispreise (o. MwSt.) für Standard-Qualitätsferkel der EZ-Ringe; ohne Abzüge für Kleinstmengen u. Zuschläge für Großgruppen, Transport, Impfungen, mit Qualitätszuschlag "Aufzuchtstall", vom **19.11.-25.11.2001**

Zu- und Abschläge für abweichende Mengen und Qualitäten sind frei vereinbar! Quelle: LWK RLP

Basis	kg	Grundpreis bzw. Spanne (DM/Stück)	± Preisveränderung zur Vorwoche (DM/Stück.)	Zu-/Abschläge (DM/kg) für	
				Mehrgewicht	Mindergewicht
Qualitäts-ringferkel (R)	25	93,00	+ 8,00	bis 30 kg 2,50 bis 35 kg 1,25	2,00 -
Aufzuchtferkel (A)	8	57,48-69,00	+ 7,10 bis + 6,00	1,00-2,00	1,00-2,00
	30	115,50-118,33	+ 8,00 bis + 6,85	1,00-1,20	1,20-2,00

Verkaufspreismeldungen der Erzeugerringe aus der Vorwoche, vom 12.11.-18.11.2001

Basis (kg)	Anzahl Ferkel	Preis/Ferkel		± Preisveränderung zur Vorwoche (DM/Stück.)	Zu-/Abschläge für	
		Spanne (DM)	Ø-Preis (DM/Stück.)		Mehrgew.	Mindergew.
(R) 25	3.264	75,00-95,00	88,46	+ 10,09	bis 2,50	2,00
(A) 8	1.860	50,38-63,00	50,45	+ 8,39	1,00-2,00	1,00-2,00
(A) 30	3.200	107,5-111,48	98,08	+ 11,29	1,00-1,20	1,20-2,00

Mengenzuschl.: Bei Großgruppen (ab 31 - 60 Ferkel) werden teils Mengenzuschl. von 0 DM bis

10 DM / Ferkel, vor MwSt., bezahlt. / **Herkünfte:** Zwei-/Dreirassenkreuz., Hybriden, Systemferkel

Hessen - Ab-Hof-Basis-Verkaufspreise (o. MwSt.), für **Qualitätsferkel**, ohne Aufschläge für Mengen,

Impfungen und Direktgeschäfte, für die Woche vom: **12.11.-18.11.2001** Quelle: HDLGN

Anzahl	Basis kg	Spanne (DM/Stück)	Basispreis (± Vorw.)	Zuschl. Mehrgewicht (25-30 kg)
6.059	25	84,50-94,92	89,61 (+ 3,70)	2,50

Ferkelpreise aus Nordwest-Deutschland



Erzielte Grundpreise für 25-kg-Qualitätsferkel, o. MwSt., ab Hof, von Erzeugergemeinschaften, ohne Aufschläge für Top-Genetik, o. Impfprogramme; Gruppengröße: 40 bis 80 Ferkel; Quelle: LK'en der Regionen

Zeitraum	Erzeugungregion			
	Westfalen-Lippe	Rheinland	Weser-Ems	Hannover
12.11.-18.11.2001				
Verkaufsgruppengröße, Stück	70	80-100	50	50
eingekaufte Menge in Stück	50.255	13.786	33.091	41.865
Preis in DM/Stück	82,50	96,00	81,50	88,10
Veränderung zur Vorwoche	+8,50	+8,00	+8,25	+ 8,70
Preisspanne DM/Stück	75,00 - 92,00	95,50 - 96,00	80,00 - 84,50	80,00 - 93,50
Trendmeldung der lfd. Woche, gegenüber Vorwochenpreis	+6,00 bis +8,00	+3,00 bis +3,50	+3,00 bis +7,00	+5,00 bis +7,50

Abweichende Partengrößen werden mit Preisauf- oder abschlägen versehen. Abweichungen vom Basisgewicht wird im Rheinland mit 1,50 DM, ansonsten bis zu 2,00 DM/kg LG verrechnet.

Erzeugerpreise für Schlachtschweine frei Schlachtstätte



Amtl. Preisfeststellung (4. DVO, nach Schlachtgewicht (Ber. 80-110 kg) u. Handelsklassen) o. MwSt.

Zeitraum:	E	U	E-P	M1
12.11.-18.11.2001				
Baden-Württemberg (Nord) (22 Betriebe, 13.184 Stück)				
gewogener Ø-Preis (DM/kg)	2,72-3,04	2,54-2,70	-	2,28-2,30
Muskelfleisch-Anteil in Prozent	2,87	2,65	2,79	2,29
	58,20	53,00	56,30	0,00
Rheinland-Pfalz (11 Betriebe, 14.316 Stück)				
gewogener Ø-Preis (DM/kg)	2,80-2,92	2,61-2,72	-	2,37-2,71
Klassen-Anteil in Prozent	2,88	2,68	2,77	2,51
Muskelfleisch-Anteil in Prozent	-	-	-	0,00
	57,90	52,90	55,40	-
Nordrhein-Westfalen (Süd) (9 Betriebe, 31.491 Stück)				
gewogener Ø-Preis (DM/kg)	2,71-3,08	2,48-2,80	-	2,00-2,60
Muskelfleisch-Anteil in Prozent	2,90	2,56	2,82	2,42
	58,54	53,23	57,04	-
Hessen (19 Betriebe, 10.310 Stück)				
gewogener Ø-Preis (DM/kg)	2,70-3,04	2,40-2,65	-	56,90
Klassen-Anteil in Prozent	2,87	2,61	2,79	2,17
Muskelfleisch-Anteil in Prozent	67,84	20,73	90,99	0,78
	58,50	53,10	56,90	-
Thüringen (7 Betriebe, 26.844 Stück)				
gewogener Ø-Preis (DM/kg)	2,81-3,04	2,41-2,71	-	1,76-2,48
Muskelfleisch-Anteil in Prozent	2,88	2,64	2,76	2,30
	58,24	52,94	55,72	-

Quelle: Umfrage der Landwirtschaftskammer Rheinland-Pfalz

Sauen / Ferkel Südhessen



Meldung d. EZ-Ringe Darmstadt-Dieburg, Groß-Gerau, Odenwald, Bergstraße und Main-Taunus; Zeitraum ab: **26.11.-02.12.01**

Basispreis (o. MwSt.) für 25 kg Mykoplasmen geimpf. Ferkel, je kg LG: **4,35 DM**
Mehrgewichte je kg LG: **2,50 DM**
deckföh. Jungsauen, 100 kg LG; geprüft, einschl. aller Gebühren (Region Südhessen): **515,00 DM**

Ferkel Rhön-Vogelsberg



Ab-Hofpreis -o. MwSt.- der EZG "Quali.-fleisch Rhön-Vogelsb." u. der KFF für Ferkel aus kontrollierter Aufzucht; Zeitraum: **19.11.-25.11.2001**

Basispreis 20 kg-Ferkel: **85,00 DM**

Mehrgewicht, 20-30 kg: **2,50 DM/kg**

Mehrgewicht, >30 kg: kein Zuschlag

Ferkel Baden-Württemberg



Regionen	Erzielte Preise der Vorwoche		Notierung vom 19.11.01
	Spanne	Ø	
Hohenlohe und Oberschwaben			Preisveränderung ± gg. Vorw.
gute Qualität	80,00-102,00	88,20	+ 0,10

Preise sind gewogene Ø-Preise, einschl. aller Zu- u. Abschläge frei Sammelstelle, 25 kg-Ferkel, o. MwSt.; Zuschlag für Mehrgewicht: 2,00-2,50 DM/kg.
Quelle: Landesstelle für ldw. Marktkunde, Schwäbisch-Gmünd, Tel.: 0190 / 191800

Ab-Hof-Preise für Schweine



Erzeuger-Metzger-Direktverkauf; laut Preisfeststellung der LWK RLP; Preise in DM/kg, o. MwSt.

Schlachtzeitraum vom **12.11.-18.11.2001**

Gemeldete Tiere: **945**; Preis je kg LG: **2,62 DM**
umgerechnet auf SG (79 % Ausschachtung): **3,32 DM**

Preiseempfehlung der EZG'en aus RLP für den Zeitraum von 19.11.-25.11.2001 **2,69 DM je kg LG** bzw. **3,40 DM je kg SG**

Akt. Schlachtstättenpreise



Umfrage der LWK RLP in Schlachtstätten aus RLP u. Hessen; Basispreise für Schweine, bei 56 % MFA, frei Schlachtstätte, in DM/kg/SG, o. MwSt.

20.11.01	2,83-2,98	2,73-2,88 (Vorw.)
ISW-Preis vom 19.11.01		2,90-2,91

Quelle: ISN Tel.: 01 90 / 19 07 00

Preiseempf. f. Schlachtschweine



"Nordwestpreis"; 56 % MFA, Nordwestmaske, frei Schlachtstätte, in DM/kg/SG, ohne MwSt.

Wo.-Preis v. 19.11.01 (für Do. 15.11. - Mi. 21.11.01): **2,90 DM** (Vw.: 2,80 DM); Spanne: **2,90 - 2,91 DM**; Vermarktungsmenge: 135.300 Schweine (+ 2.000)

Preis Wochenende: (15.11.-17.11.): **2,90 DM**

Wochenpreis Sauen, M1 (15.11.-21.11.01) **2,50 DM**

Quelle: LWK Weser-Ems Info-Tel.: 0190 / 190244

Hybrid-Jungsauen



Basispreis: 5-10 Tiere/Lieferung; frei Hof; ab 90 kg LG (o. MwSt.); Zeitraum: **12.11.-18.11.2001**
Spanne: **529,72 DM bis 545,00 DM / Tier**

Hülsenberger Zuchtschweine (Info: 06561 / 941956)

BHZP-Jungsauen, Hessen (Info: 0641 / 72273)

RLP (Info: 0671 / 8894411)

Es werden Zu-/Abschläge bei abweichenden Gruppengrößen, Paritäten u. aufgrund diverser Boni-/Mali-Regelungen gewährt.

Verbraucher- und Erzeugerpreise für Obst und Gemüse

	Verbraucherpreise		Erzeugerpreise bei Versteigerungen*)		Großhandels-
	Hessen / RLP		Großmarkt		abgabepreise
	inkl. MwSt. *)		Pfalz	Roisdorf	Frankfurt
	20.11.2001	20.11.2001	13.11.2001	20.11.2001	
OBST:					
Brombeeren (250 g)	-	-	-	-	-
Pflaumen/Zwetschgen:	1,98-2,40	-	-	-	-
Ortenauer	-	-	-	-	-
Trauben (100kg)	3,99-4,99	-	-	-	2,20-3,20 (Italia)
Birnen:					
Gute Luise	-	-	-	-	-
Alexander Lucas	-	1,50-1,80	1,27-1,50	1,50-1,80	
Äpfel:					
Berlepsch	3,99	1,00-1,20	1,42-1,60	-	
Boskoop	2,99-4,45	0,70-0,90	1,02-1,18	1,20-1,40	
Cox Orange	2,99-3,75	-	0,92-1,08	1,40-1,60	
Elstar	2,99-3,75	1,00-1,20	0,77-1,00	1,30-1,60	
Gala	3,45-4,45	0,60-0,80	0,97-1,13	1,70-1,80	
Jonagold	1,99-3,45	0,60-0,90	0,67-0,83	1,10-1,30	
GEMÜSE:					
Kopfsalat (Stück)	0,75-2,45	0,33-0,35	0,25-0,46	8-10 (12er Stg.)	
Eissalat (Folie)	0,79-2,90	-	-	10-13 (10-12er Stg.)	
Endivien (Stück)	1,19-2,49	-	0,30-0,53	11-13 (9er-10er Stg.)	
Radicchio	6,99-7,99	1,50-1,69	-	10-12 (3 kg)	
Chicorée	2,49-7,99	2,20-2,40	1,90-2,00	14-16 (5 kg)	
Blattspinat	3,80-4,99	1,20	0,60-0,62	1,40-1,60	
Weißkohl (kg)	0,64-2,99	0,22	0,16-0,22	0,40-0,60	
Rotkohl (kg)	0,99-2,49	0,22	0,21-0,26	0,40-0,60	
Wirsing (kg)	1,49-2,49	0,25	0,25-0,33	0,70-0,80	
Chinakohl (kg)	0,79-2,99	0,32-0,40	0,30-0,38	0,80-0,85	
Blumenkohl (Stück)	1,00-3,20	0,31-0,80	0,90-1,30	8-10 (6er Stg.)	
Kohlrabi (Stück)	0,49-1,45	0,15	0,22-0,36	0,50-0,60	
Broccoli (kg)	1,48-6,00	-	0,80-0,86	2,50-2,70	
Erbsen	-	-	-	-	
Möhren	0,89-2,99	0,30-0,50	0,40-0,42	0,80-1,10	
Sellerie (Stück)	1,50-1,70	0,36-0,46	0,54-0,63	1,10-1,30	
Radies (Bund)	0,79-1,80	0,45	-	0,80-0,90 (15er Bund)	
Rettich (Stück)	1,59-2,59	0,50	0,40-0,42	1,00-1,10	
Petersilie (kg o. * = Bund)	1,20-1,79	1,00-1,51	0,15-0,20	0,12-0,13	
Schnittlauch	1,20-1,79	-	0,40-0,45	0,12-0,14	
Suppengrün (Bund)	1,95-2,45	-	-	0,75-0,80	
Porree	0,99-4,80	0,70-0,85	0,62-0,75	1,20-1,50	
Zwiebeln (Bund)	0,60-2,99	0,50	-	13-14 (25 kg)	
Zucchini	0,99-5,99	-	-	4,60-4,80	
Fenchel	3,99-4,99	0,60	0,87-0,98	10-12 (5kg)	
Zuckermais	-	-	-	-	
Tomaten (E)	0,99-5,99	-	0,57-0,67	7,5-9(6 kg)	

*) Handelsklasse I, wenn nicht anders angegeben / Erzeuger- bzw. Großhandelsabgabepreise o. MwSt.

Quelle: LWK RLP, HDLGN, ZMP

Ab-Hof-Preise für Öko-Produkte an Endverbraucher

Preise in DM/kg, inkl. MwSt. vom 16.11.2001					
Produkte	von - bis	Ø	Produkte	von - bis	Ø
Eichenblattsalat (Stück)	1,60-3,00	2,24	Radieschen (Bund)	1,50-2,80	2,12
Endiviensalat	1,80-3,60	2,55	Lauch/Porree (kg)	2,80-6,95	5,15
Feldsalat gewaschen (kg)	18,00-38,00	25,40	Petersilie	1,00-2,25	1,69
Mangold	2,90-8,00	5,48	Schnittlauch	1,20-2,40	1,81
Weißkohl	1,80-4,00	2,79	Kürbis Gelb. Zentn. (kg)	1,00-3,60	2,70
Blumenkohl (Stück)	2,00-3,95	3,38	Speisezwiebeln (braun)	1,50-4,23	3,20
Broccoli	4,80-8,80	7,22	Wirsing	2,00-4,80	3,42
Kohlrabi (50-70 mm)	1,50-2,65	1,90	Rote Bete	1,50-4,00	2,95
Möhren (gewaschen)	1,80-4,00	2,94	Äpfel Ø aller Sorten (1 kg)	3,00-6,80	5,13
Fenchel	4,90-8,80	6,70	Kartoffeln Ø aller Sorten (1kg)	1,00-3,95	2,36

Quelle: Zentrale Markt- und Preisberichtsstelle Bonn

Speisekartoffeln

Rheinland-Pfalz; Preise vom 20.11.01			
Erzeugerpreise		Nord	Süd
DM/dt lose, o. MwSt.	1	24,00-26,00	30,00
frei Rampe Erfasser	2	20,00-23,00	23,00
Preistendenz		fester	unverändert
Direktabsatz an Verbraucher, ab Hof			
DM/12,5 kg m. Sack	1	10,00	-
inkl. MwSt., HKL I	2	-	-
DM/5 kg, mit Sack	1	3,00-5,00	-
inkl. MwSt. HKL I	2	2,80-4,00	-

1 = festkochende Sorten, 2 = vorw. festkochende Sorten

Quelle: Landwirtschaftskammer Rheinland-Pfalz

Eierpreise

Notierung Rheinland-Pfalz vom 12.11.-18.11.2001			
Gütekategorie A, lose, in Pf. / Stück			
Erzeugerpreise bei Abgabe an		Ladenpreise	
Handel u. Großver-	Endver-	Klasse M,	
braucher, frei Empf.,	braucher,	in DM (10 St.),	
von 1 bis 15 Kisten á	mit MwSt.	mit MwSt.	
Kl.	360 Stck., o. MwSt.		Konventionell
XL	18,00-25,00	29,00-40,00	1,11-2,99
L	16,00-21,00	27,00-36,00	Ø 2,02
M	14,25-19,00	25,00-33,00	Bodenhaltung
S	11,50-15,00	15,00-25,00	2,30-4,50
Quelle: LWK Rheinland-Pfalz / ZMP			Ø 3,65

Kälber-/Fresserauktion Bitburg

662. Kälberauktion der Rinder-Union West e.G. vom 13.11.01 in Bitburg (Preise in € u. ohne MwSt.)					
Gewichts-	Anz. Kälber	Ø	Ø	Ø	Ø
klasse	auf-	ver-	Gew.	Preis (€)	Preis (€)
in kg (LG)	getr.	kauft	in kg	je Tier	je kg
Bullenkälber, alle Gewichtsklassen, nach Rassen					
Holstein sbt.	8	7	85,1	118,6	1,4
Holstein rbt.	15	15	88,3	190,0	2,2
Lim.-Kreuz.	56	52	125,8	329,9	2,6
sonst. Kreuz.	59	52	110,3	312,5	2,8
Bullenk. ges.	138	126	112,7	297,3	2,6
weibliche Kälber, alle Gewichtsklassen, nach Rassen					
Holstein ges.	6	5	141,6	148,0	1,1
sonst. Kreuz.	30	26	148,9	231,5	1,6
wbl. Käl. ges.	36	31	147,7	218,1	1,5
Bullenkälber gesamt, nach Gewichtsklassen, Auszug					
bis 60 kg	20	18	55,3	194,4	3,5
61 - 80 kg	31	30	70,0	253,3	3,6
81 - 100 kg	38	36	90,4	254,4	2,8
Die nächste Auktion findet statt am: 04.12.2001					
Auskünfte: RUW, Tel.: (0 65 69) 9 69 00					

Auktionstermine

Nutzvieh	Hillesheim: 06.12.01	Hillesheim: 20.12.01
Zuchtrinder	Hamm: 04.12.01	Fleischrinder
	Alsfeld: 12.12.01	Meschede: 06.12.01
	Bitburg: 13.12.01	
Kälber und Fresser	Krefeld: 28.11.01	Münster: 12.12.01
	Bitburg: 04.12.01	Alsfeld: 17.12.01
	Meschede: 06.12.01	Biebesheim: 19.12.01
Zuchtschw.	Alsfeld: 04.12.01	Limburg: 12.12.01
Ferkel	Limburg: 19.12.01	Limburg: 09.01.02
Schafe	Detelbach: -	Bitburg: -