

Markt- und Preisinformation

Erarbeitet und zusammengestellt vom Marktreferat der Landwirtschaftskammer Rheinland-Pfalz, Bad Kreuznach.
Preise und Termine ohne Gewähr

Aktuelles Markttelegramm

Tierische Erzeugnisse

- Schlachtrinder:** Das nochmals reduzierte Angebot an Jungbullen und Schlachtkühen wird vom Markt zu etwas schwächeren Konditionen aufgenommen. Keine Besserung der desolaten Marktlage in Sicht.
- Schlachtschweine:** Bedarfsgerecht bereitgestelltes Angebot an Schlachtschweinen findet problemlos seine Abnehmer. Preise mit festerer Tendenz.
- Ferkel:** Angebot und Nachfrage stehen sich ausgeglichen gegenüber. Preise vorerst auf unverändertem Niveau mit festerer Tendenz.
- Nutzkälber:** Lage am Nutzkälbermarkt verschärft sich zusehends. Allenfalls gute Qualitäten lassen sich zu nochmals abgeschwächten Preisen vermarkten. Schwache bis mittlere Qualitäten sind nicht mehr absetzbar.
- Eier/Geflügel:** Ausgeglichene Situation am Eiermarkt für alle Gewichtsklassen. Trotz zügiger Nachfrage unveränderte Preise. Angebot und Nachfrage am Geflügelmarkt auf hohem Niveau. Kaum noch BSE-bedingte Sondereinflüsse.

Pflanzliche Erzeugnisse und Futtermittel

- Getreide und Ölsaaten:** Getreidemärkte bleiben ohne nennenswerte Umsätze, Verarbeiter sind weiterhin gut versorgt; auch vom Exportgeschäft fehlen die Impulse. Preise für Brot- und Futtergetreide überwiegend nominell, auf leicht befestigter Basis, da vereinzelt Monatsreports gewährt werden. Braugerste und Wintertraps mit schwächeren Tendenzen. Ernte bei Sonnenblumen und Mais durch feuchte Witterung behindert.
- Futtermittel:** Unveränderte Notierungen für Soja- und Rapsschrot für den vorderen Bedarf, auf den sich die Nachfrage größtenteils beschränkt. Weizenkleie aufgrund fehlender Nachfrage schwach gestimmt. Verhaltenes Geschäft mit neuertigen, zuckerhaltigen Futtermitteln zu unveränderten Konditionen.
- Kartoffeln:** Nach Ernteabschluss vorwiegend überregionale Versorgung. Preise fest. Schwaches Einlagerungsgeschäft.

Quelle: LWK RLP / HDLGN / ZMP Bonn

Warenterminbörse

Amsterdam (AEX)

Schlussnotierungen f. **Kartoffeln (Bintje) v. 01.10.01**
Menge: 25 t; >50 mm

Liefermonat	Umsatz	DM/dt	Euro/dt	(Vorw.) Euro/dt
April '02	1085	57,78	29,54	17,63
Juni '02	12	62,59	32,00	19,50

Hannover (WTB)

Schlussnotierungen für **Speisekartoffeln v. 01.10.01**
Menge: 25 t; vorwiegend festkochende Sorten

Monat	Menge	DM/dt	Euro/dt	(Vorw.) Euro/dt
Okt. '01	3	25,800	13,20	10,50
Dez. '01	31	40,100	20,50	13,80
Feb. '02	157	50,500	25,80	14,90
März '02	37	51,800	26,50	15,20
April '02	132	52,800	27,00	15,70

Schlussnotierungen für **Brotweizen vom 01.10.01**

Menge: 50 t; 76 kg/hl, 11,5 % Prot., 220 s. Fallzahl

Monat	Menge	DM/dt	Euro/dt	(Vorw.) Euro/dt
Dez. '01	0	24,150	12,35	12,18
Feb. '02	0	24,550	12,55	12,60
Mai '02	0	25,000	12,78	12,80
Sept. '02	0	24,620	12,59	12,50
Dez. '02	0	25,030	12,80	12,73
Feb. '03	0	25,500	13,04	13,00

Schlussnotierungen für **Raps vom 01.10.01**

Menge: 50 t; div. Lieferorte in Dtschl./Gent, Rotterdam

Monat	Menge	DM/dt	Euro/dt	(Vorw.) Euro/dt
Nov. '01	0	47,820	24,45	24,61
Feb. '02	0	48,990	25,05	25,13
Mai '02	0	49,720	25,42	25,50
Aug. '02	0	45,080	23,05	23,27
Nov. '02	0	47,210	24,14	24,31
Feb. '03	0	49,130	25,12	25,28

Paris (MATIF)

Schlussnotierungen für **Exportweizen vom 01.10.01**
Menge: 50 t; 76 kg/hl, intervent.-fähig; LF-ort Rouen

Monat	Menge	DM/dt	Euro/dt	(Vorw.) Euro/dt
Nov. '01	20	23,323	11,925	12,870
Jan. '02	150	23,421	11,975	13,120
März '02	0	23,666	12,100	12,050
Mai '02	0	23,861	12,200	12,375
Juli '02	0	24,252	12,400	-
Sep. '02	0	23,225	11,875	-
Nov. '02	5	23,666	12,100	-
Jan '03	0	24,252	12,400	-

Schlussnotierungen für **Raps vom 01.10.01**

Menge: 50 t; div. Lieferorte in Dtschl. / Frankreich

Monat	Menge	DM/dt	Euro/dt	(Vorw.) Euro/dt
Nov. '01	202	47,331	24,200	24,775
Feb. '02	17	48,358	24,725	25,300
Mai '02	0	49,482	25,300	25,750
Aug. '02	6	44,495	22,750	23,300
Nov. '02	0	46,353	23,700	23,950
Feb. '03	0	48,896	25,000	25,100

Schlussnotierungen für **Mais vom 01.10.01**

Menge: 50 t; 15% Feuchte, 4% Bruchkör./Lief. Atlantic

Monat	Menge	DM/dt	Euro/dt	(Vorw.) Euro/dt
Nov. '01	161	32,369	16,550	12,750
Jan. '02	0	25,230	12,900	13,000
März '02	0	25,621	13,100	13,200
Juni '02	0	26,013	13,300	13,400
Aug. '02	0	26,599	13,600	13,600
Nov. '02	0	25,035	12,800	12,850
Jan. '03	0	25,621	13,100	13,150

€ = 1,95583 DM

Quelle: Agrikon GmbH, Köln; WTB Hannover;
Kiefer Terminhandel GmbH, Norheim

Aktuelle Marktgrafik

Gewichtete Monatsdurchschnittspreise für Schweine in Rheinland-Pfalz

Handelklassen E-P nach der 4.DVO

Quelle: LWK Grafik: Ko

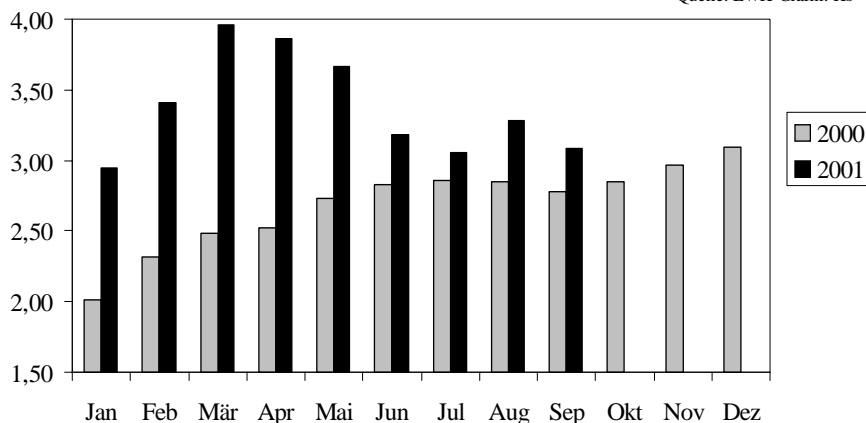

Erzeugerpreise für Getreide, Öfrüchte und Raufutter

Standardqualität frei Erfasser, in DM/dt für Mengen ab 3 t, ohne MwSt., für neue Ernte Heu u. Stroh ab Hof, o. MwSt.					Ab-Hof-Preise, in DM/dt, o. MwSt.	
Erfassungsdatum: 01.10.2001 * = Einzelmeldung	Hessen		Rheinland-Pfalz		Mittelwerte	
	Spanne	Landes-Ø	Spanne	Landes-Ø	Hessen	RLP
Hartweizen	-	-	33,00-34,00	33,50	-	36,00*
Eliteweizen, > 14% Rohprotein	21,00-27,00	24,65	23,00-24,00	23,90	-	-
Qualitätsweizen (A)	20,00-24,50	21,75	21,00-25,00	22,50	-	23,65
Brotweizen	18,00-22,50	20,05	19,00-21,00	20,10	-	21,15
Mahl- bzw. Brotroggen, FZ>100	16,00-20,00	17,40	18,00-20,50	18,60	-	19,25
Sommer-Braugerste (freie Ware)	25,00-27,00	25,75	25,00-28,50	26,90	-	-
Winter-Braugerste (freie Ware, E. 01)	24,00-25,00	24,50	21,00	21,00	-	-
Futtergerste, >62 kg/hl	16,00-21,00	17,85	16,50-19,00	17,65	-	18,80
Futterweizen	17,00-21,50	18,85	18,00-20,00	19,00	-	20,25
Qualitätshafer >52 kg/hl	16,00-25,00	19,25	20,00-21,00	20,40	-	-
Futterhafer, >48 kg/hl	15,50-21,00	17,50	17,00-20,00	19,05	-	-
Körnermais	22,00-22,00	22,00	-	-	-	-
Triticale	16,00-21,00	18,25	16,00-19,50	17,70	-	18,75
W.-Raps food (freie Ware)	39,00-43,00	41,40	41,00-43,00	42,35	-	42,90
W.-Raps non-food (freie Ware)	-	-	-	-	-	-
Futtererbsen	23,00-24,00	23,65	23,00-26,50	25,45	-	-
Heu, kleine HD-Ballen, 1. Schnitt	17,00-19,00	18,00	18,00-25,00	20,45	-	-
Heu, Rundballen, 1. Schnitt	15,00	15,00	10,00-18,00	13,15	-	-
Stroh, kleine HD-Ballen	8,00-9,00	8,50	9,00-12,00	10,85	-	-

Quelle: HDLGN, LWK RLP

Börsennotierungen für Getreide, Ölsaaten und Futtermittel

Großhandelsabgabepreise in DM/dt, o. MwSt.; überwiegend frei Fuhr/Waggon bzw. Mühle/Station bei sofortiger Lieferung; Quelle: Warenbörsen in Köln, Mannheim, Würzburg			
Börsen	Köln	Mannheim	Würzburg
Notierungen am:	28.09.01	01.10.01	28.09.01
Brotweizen	24,00	23,50-23,75	23,00-23,75
A-oder E (*)-Weizen	-	27,00-27,75	24,00-24,25
Futterweizen	23,00	23,00-23,25	23,00
Brotroggen, FZ >100/>120* (G = Geld)	-	21,00-21,75	20,00-20,50
Braugerste	-	30,50-31,00	30,00-30,75
Futtergerste	21,50-21,75	20,25-20,50	19,50-20,00
Hafer, 52/54 hl	-	23,00-23,25	22,50-23,50
Triticale	21,50-21,75	23,00-23,25	20,00-21,00
Mais	24,50-24,75	23,00-23,25	-
Raps	48,00	-	45,50-46,50
Sonnenblumenkerne	-	-	-
Milchl.futter: ESt II, 20 % Rohprotein (RP)	-	31,00-31,50	-
Milchl.futter: ESt III, 18 % Rohprotein (RP)	-	31,00-31,50	-
Ferkelstarter: >13,8 MJ ME/kg, 18 % RP	-	51,50-52,00	-
Schweinemastfutter: 13 MJ ME/kg, 16 % RP	-	38,75-39,25	-
Sauenfutter: 12,4 MJ ME/kg, 17,5 % RP	-	-	-
Legehennenalleinfutter: 11,4 MJ ME/kg	-	44,75-45,25	-
Sojaschrot, Normtyp, 43-44 % Rohprotein	-	46,50-46,75	45,50-46,00
Fischmehl: mind. 64 % Rohprotein, mit Sack	-	-	-
Rapsschrot, inl., lose	29,75	-	-
Weizenkleie, m.PS Parität (B = Brief)	26,50 (B)	11,75-12,25	19,00-19,50
Roggenkleie, lose	-	10,75-11,25	16,50-17,50
Melasseschnitzel	20,25	21,50-22,00	-
Wiesenheu, gepreßt, 1. Schnitt, kleine Ballen	16,00-19,00	-	-
Wiesenheu, gepreßt, 1. Schnitt, Großballen	13,00-14,00	-	-
Weizenstroh, gepreßt, kleine Ballen	9,00-10,00	-	-

Die Konditionen und Paritäten der Börsen sind z. T. sehr unterschiedlich. Die Preise sind nicht unmittelbar vergleichbar. Preistendenzen sind jedoch im zeitl. Vergleich der jeweiligen Börsennotierungen erkennbar.

Aktuelle Preisinfos aus Rheinland-Pfalz

Wenn Sie bereits im Laufe der Woche den aktuellen Auszug der wichtigsten rheinland-pfälzischen u. hessischen Preis-Infos für tierische Erzeugnisse möchten, nutzen Sie den Anrufbeantworter-Service der Landwirtschaftskammer Rheinland-Pfalz in Bad Kreuznach, Tel.: 06 71 / 7 93 - 2 00; montags, ab 16 Uhr: Ringferkelpreise, Preisempfehlung für Schlachtschweine aus Nordwest-Dtschld. dienstags ergänzend, ab 16 Uhr: Auszahlungspreise von Schlachtstätten in RLP für Rinder u. Schweine; Erzeuger-Metzger-Notierung für Schweine; Preise 4. DVO Schw./Rinder; Nutzkälber-Not. mittwochs ergänzend, ab 11 Uhr: Kälberauktion in Bitburg

Futtermittel

Abgabepreise des Handels an die Landwirtschaft, in DM/dt, frei Hof/Silo (lose) bzw. ab Lager (gesackt), ohne MwSt., Spannenpreise * = Einzelmeldung		
Erfassungszeitraum:	x	lose (3 t)
September 01	o	gesackt
Rheinland-Pfalz		
MAT, ohne Milchpulveranteil	o	200,00-238,00
MAT, Milchpulveranteil > 35 %	o	272,00-282,00
Ergänz.f.f. Aufzucht., 18% RP	x	33,85-42,00
Milchleistungsfutter 14/15 - III	x	30,50-33,50
Milchleistungsfutter 18 / III	x	30,50-34,50
Ferkelaufzucht., 13,4 MJ/kg	x	49,50-61,00
Sauenfutter, 13,0 MJ/kg	x	41,00-53,00
Schweinemastf., 13,0 MJ/kg,		
<1,0% Lysin, < 50% Getreideanteil	x	37,75-45,50
> 50 % Getreideanteil	x	39,70-47,80
Erg.futt. Mastschw., 12,6 MJ/kg,	x	44,00-56,90
28% Rohprotein	o	57,50-70,85
Legehennenalleinf., 11,4 MJ/kg,	x	41,60-56,75
0,38 % Methionin	o	70,45-77,95
Broileralleinf., 13,4 MJ/kg	x	51,50-53,50
Putenalleinf., Phase 6	x	50,75*
Sojaschrot, 43-44% RP	x	49,75-55,00
	o	61,00-84,10
Rapsschrot, ca. 34 % RP	x	32,00-37,00
	o	35,00*
Weizenkleie (Normtyp)	o	28,50-40,00
Melasseschnitzel, gepreßt	x	24,50-28,50
Alleinfutter f. Mastschafklammer	o	48,50-64,50
Ergänzungs.f. Zuchtschafe	x	30,75-35,00
Quelle: Umfrage der Landwirtschaftskammer RLP		
Hessen		
MAT, ohne Milchpulveranteil	o	215,50
MAT, Milchpulveranteil > 35 %	o	358,50
Ergänz.f.f. Aufzucht., 18% RP	x	37,00
Milchleistungsfutter 14/15 - III	x	29,50
Milchleistungsfutter 18 / III	x	30,50
Ferkelaufzucht., 13,4 MJ/kg	x	42,65
Sauenfutter, 13,0 MJ/kg	x	33,70
Schweinemastf., 13,0 MJ/kg,		
< 1,0% Lysin, < 50% Getreideanteil	x	34,35
> 50 % Getreideanteil	x	34,20
Erg.futt. Mastschw., 12,6 MJ/kg,	x	62,00
28% Rohprotein	o	-
Legehennenalleinf., 11,4 MJ/kg,	x	-
0,38 % Methionin	o	79,90
Broileralleinf., 13,4 MJ/kg	o	-
Putenalleinf., Phase 6	o	-
Sojaschrot, 43-44% RP	x	48,15
Rapsschrot, ca. 34 % RP	x	-
Fischmehl, mind. 64% RP	x	-
Weizenkleie (Normtyp)	x	-
Futterweizen	x	-
Futtergerste (lose)	x	-
Futterhafer (nominal)	x	-
Quelle: Umfrage des HDLGN Kassel		

Bundesweite Preisinfos

Per Anrufbeantworter von der ZMP (1,21 DM/Minute)
Info Schweine, Getreide, Ölsaaten: (01 90) 19 04 12
Aktuelle Schlachtierpreise: (01 90) 19 04 11
Info Nordw. Schlachtschweine: (01 90) 19 04 10

Erzeugerpreise für Rinder frei Schlachtstätte

Amtliche Preisfeststellung (4. DVO) für Schlachtrinder, Preisgebiet Rheinland-Pfalz und Hessen; Preise in DM/kg Schlachtgewicht frei Schlachtstätte, o. MwSt.; Quelle: ADD Trier

Zahl der Meldungen: 12		Stück: 1.545		Schlachtzeitraum: 24.09.-30.09.2001	
Kategorie	Handelsklasse	Stück	Preisspanne	Ø-Preise	
Jungbullen	U 3	6	3,26-5,00	4,39	
	U 1-5	21	3,34-5,00	4,30	
	R 2	43	4,20-5,00	4,46	
	R 3	58	3,61-4,86	4,44	
	O 2	37	3,16-4,25	3,67	
	O 3	62	3,19-4,93	3,59	
	P 1-5	52	2,89-3,50	3,07	
	E-P insg.	286	-	3,86	
Kühe	R 3	46	2,52-3,00	2,73	
	O 3	343	2,42-2,90	2,49	
	O 1-5	538	2,41-2,90	2,46	
	P 2	138	1,62-2,07	2,00	
	P 1-5	503	1,69-2,00	1,90	
		E-P insg.	1.128	-	2,26
Färsen	R 3	11	3,20-4,20	3,44	
	O 3	35	2,64-3,86	2,83	
	O 1-5	58	2,62-3,68	2,81	
	P 1-5	19	1,88-3,00	2,12	
		E-P insg.	111	-	2,92

Schlachtzeitraum: 24.09.-30.09.2001 Amtliche Preisfeststellung (4. DVO) für Schlachtrinder im Preisgebiet

Handelsklasse		Baden-Württ.-Nord		Nordrhein-Westfalen		Thüringen	
		Preisspanne	Ø-Preis	Preisspanne	Ø-Preis	Preisspanne	Ø-Preis
Jungbullen	R 3	4,34-4,53	4,48	4,09-4,47	4,23	4,20-4,36	4,23
	O 3	3,54-3,95	3,64	3,38-3,75	3,67	3,78-3,99	3,82
Kühe	R 3	3,10-3,46	3,29	2,31-2,79	2,57	-	-
	O 3	2,64-2,82	2,73	1,85-2,53	2,38	-	-
Färsen	R 3	3,78-4,02	3,92	3,27-4,20	3,59	-	-
	O 3	2,88-3,13	2,93	2,36-3,00	2,50	-	-

Umfrage der Landwirtschaftskammer

Erzeugerpreise für Nutzkälber ab Hof

1. u. 2. Qualität zur Bullen- bzw. Kälbermast geeignet; Alter ab 14 Tage; ca. 40 bis 60 kg LG in DM/St.; inkl. MwSt., nach allen Vermarktungsabzügen; Zeitraum: 01.10.-07.10.2001

Region	Hessen (24.09.-30.09.2001)				Rheinland-Pfalz				
	Stck.	Preis-spanne	Ø-Preis		Stck.	Preis-spanne	Ø-Preis		
			akt. Woche	Vorw.			akt. Woche	Vorw.	
Bullenkälber	Holstein, ges.	454	95-156	132	147	484	60-200	114	130
	rotb. (Fleisch)	40	92-321	162	196	10	140-250	162	203
	Kreuzungen	19	184-220	208	280	20	130-300	230	258
	Fleckvieh	-	-	-	-	-	-	-	-
Mutterkälber	Holstein	4	55	55	56	15	20-120	50	50
	Kreuzungen	-	-	-	-	17	80-200	115	150
	3. Qualität	-	-	-	-	23	5-100	48	46

Erzeugerpreise für Fleckviehkälber; bis 100 kg LG, ab Hof, in DM je kg LG, o. MwSt.

Zeitraum: 17.09.-23.09.2001 (Veränderungen zur Vorwoche)

Region	Bayern	Baden-Württemberg	Südbaden
Bullenkälber	6,75(+ 0,06)	6,53 (- 0,14)	6,75 (± 0,00)
Mutterkälber	4,62(± 0,00)	4,50 (- 0,17)	4,25 (± 0,00)

Quelle: HDLGN Kassel; Landwirtschaftskammer Rheinland-Pfalz, Bad Kreuznach; ZMP, Bonn

Schlachtlämmerpreise

Für junge, vollfleischige Schlachtlämmer nennt die EZG Weideland für die Woche v. 01.10.-05.10.01 einen Preis, inkl. MwSt., in Höhe von **3,80-4,20 DM/kg/LG** (Vw.: 3,80-4,20 DM/kg/LG)

Tendenz: Angebot und Nachfrage gleichbleibend

Quelle: EZG Weideland w.V., Bitburg; Tel.: 0 65 61 - 6 02 70

Pferdemarkt Hamm

Vom 19.09.2001; Auftrieb: 122 Pferde;

Schlacht...
1. Qua...
vollfle...
vollfle...
gering...

Bedingt durch den Feiertag lag zum vorverlegten Redaktionsschluss noch keine akt. Notierung vor.

Marktvorlauf: mittel, Überstand

Nächster Pferdemarkt am: 04.10.01

Akt. Schlachtstättenpreise

Umfrage der LWK RLP in Schlachtstätten aus RLP und Hessen für R3-Schlachtkörper, Preise in DM/kg SG frei Schlachtstätte

Tierart	02.10.2001	Vorwoche
Jungbullen	4,71-4,90	4,70-4,90
Kühe	2,05	2,10
Färsen	3,30-4,10	3,40-4,10

Schafffleischmarkt

Amtliche Preisfeststellung der Länder Rheinland-Pfalz, Hessen u. Nordrhein-Westfalen, in DM / kg, o. MwSt., für die Woche vom 24.09.-30.09.01

Nach Schlachtgewicht pauschal abgerechnet

Gattung	Stück	Ø-Gew.	Ø-Preis	Spanne
Lammfl.	490	18,69	8,14	-
Schaffl.	-	-	-	-

Nach Lebendgewicht pauschal abgerechnet

Gattung	Stück	Ø-Preis	Spanne
Lammfl.	2.952	41,95	3,89
Schaffl.	-	-	-

Quelle: Regierungspräsidium Gießen

Wareterminbörsen

Hannover (WTB), Schl.-Kurse v. 01.10.2001 für Schlachtschweine-Kontrakte; 8.000 ± 500 kg SG; 56 % ± 3 % MFA, 85-100 kg SG/Tier

Liefermonat	Umsatz	DM je kg SG	Euro je kg SG	Euro/kg SG (Vorw.)
Okt. '01	19	2,992	1,530	1,555
Nov. '01	0	2,973	1,520	1,496
Dez. '01	7	2,818	1,441	1,460
Jan. '02	0	2,654	1,357	1,382
Feb. '02	1	2,748	1,405	1,415
März '02	0	2,795	1,429	1,425
April '02	0	2,742	1,402	1,440
Mai '02	0	2,852	1,458	1,458
Juni '02	0	2,767	1,415	1,440
Juli '02	0	2,738	1,400	1,422
Aug. '02	0	2,777	1,420	1,445
Sept. '02	0	2,748	1,405	-

Amsterdam (AEX), Schl.-Kurse v. 01.10.2001 f. Schw.-Kontrakte; 10 t SG (neu), ca. 54 % -MFA, frei Schlachtstätte Holland, Cash-Settlement-Abbr.

Liefermonat	Umsatz	DM / kg SG	Euro / kg SG	Euro / kg SG (Vorw.)
Okt. '01	5	2,75	1,404	1,426
Nov. '01	0	2,71	1,384	1,380
Dez. '01	1	2,63	1,344	1,350
März '02	0	2,58	1,320	-
Juni '02	0	2,64	1,350	-

€ = 1,95583 DM

WTB Hannover; AGRIFON GmbH, Köln

Bundesweite Preisinfos

Per Anrufbeantworter von der ZMP (1,21 DM/Minute)

Info Eierpreise: (01 90) 19 04 13

Info Obst / Gemüse: (01 90) 19 04 14

Erzeugerpreise für Ferkel ab Hof

Rheinland-Pfalz/Saarland - Ab-Hof-Basispreise (o. MwSt.) für Standard-Qualitätsferkel der EZ-Ringe; ohne Abzüge für Kleinstmengen u. Zuschläge für Großgruppen, Transport, Impfungen, mit Qualitätszuschlag "Aufzuchtstall", vom **01.10.-07.10.2001**

Zu- und Abschläge für abweichende Mengen und Qualitäten sind frei vereinbar! Quelle: LWK RLP

Basis	kg	Grundpreis bzw. Spanne (DM/Stück)	± Preisveränderung zur Vorwoche (DM/Stck.)	Zu-/Abschläge (DM/kg) für	
				Mehrgewicht	Mindergewicht
Qualitäts-ringferkel (R)	25	96,00	± 0,00	bis 30 kg 2,50 bis 35 kg 1,25	2,00 -
Aufzuchtferkel (A)	8	60,18-63,00	± 0,00 bis ± 0,00	1,00-2,00	1,00-2,00
	30	115,39-118,50	+1,95 bis ± 0,00	1,00-1,20	1,20-2,00

Verkaufspreismeldungen der Erzeugerringe aus der Vorwoche, vom 24.09.-30.09.2001

Basis (kg)	Anzahl Ferkel	Preis/Ferkel (DM)		± Preisveränderung zur Vorwoche (DM/Stck.)	Zu-/Abschläge für	
		Spanne	Ø-Preis DM/Stck.		Mehrgew. (DM/kg)	Mindergew. (DM/kg)
(R) 25	2.264	94,50-106	99,13	0,00	bis 2,50	2,00
(A) 8	3.750	60,18-63,00	61,00	+ 0,31	1,00-2,00	1,00-2,00
(A) 30	2.980	113,44	118,50	- 0,24	1,00-1,20	1,20-2,00

Mengenzuschl.: Bei Großgruppen (ab 31 - 60 Ferkel) werden teils Mengenzuschl. von 0 DM bis

10 DM / Ferkel, vor MwSt., bezahlt. / **Herkünfte:** Zwei-/Dreirassenkreuz., Hybriden, Systemferkel

Hessen - Ab-Hof-Basis-Verkaufspreise (o. MwSt.), für **Qualitätsferkel**, ohne Aufschläge für Mengen,

Impfungen und Direktgeschäfte, für die Woche vom: **24.09.-30.09.2001** Quelle: HDLGN

Anzahl	Basis kg	Spanne (DM/Stück)	Basispreis (± Vorw.)	Zuschl. Mehrgewicht (25-30 kg)
5.789	25	92,50 - 114,50	97,96 (- 7,23)	2,50

Ferkelpreise aus Nordwest-Deutschland

Erzielte Grundpreise für 25-kg-Qualitätsferkel, o. MwSt., ab Hof, von Erzeugergemeinschaften, ohne Aufschläge für Top-Genetik, o. Impfprogramme; Gruppengröße: 40 bis 80 Ferkel; Quelle: LK'en der Regionen

Zeitraum	Erzeugungsregion			
	Westfalen-Lippe	Rheinland	Weser-Ems	Hannover
24.09. bis 30.09.2001				
Verkaufsgruppengröße, Stück	70	60	50	50
eingekaufte Menge in Stück	44.414	12.994	31.804	43.225
Preis in DM/Stück	86,00	93,00	83,50	94,30
Veränderung zur Vorwoche	± 0,00	+ 1,00	± 0,00	- 2,60
Preisspanne DM/Stück	77,00 - 95,00	91,50 - 95,50	80,00 - 92,50	87,50 - 98,30
Trendmeldung der lfd. Woche, gegenüber Vorwochenpreis	unverändert	± 0,00 bis + 3,00	unverändert	± 0,00

Abweichende Partengrößen werden mit Preisauf- oder abschlägen versehen. Abweichungen vom Basisgewicht wird im Rheinland mit 1,50 DM, ansonsten bis zu 2,00 DM/kg LG verrechnet.

Erzeugerpreise für Schlachtschweine frei Schlachtstätte

Amtl. Preisfeststellung (4. DVO, nach Schlachtgewicht (Ber. 80-110 kg) u. Handelsklassen) o. MwSt.

Zeitraum: 24.09.-30.09.2001	E	U	E-P	M1
Baden-Württemberg (Nord) (20 Betriebe, 12.590 Stück)	3,09-3,38	2,78-2,98		2,15-2,39
gewogener Ø-Preis (DM/kg)	3,22	2,93	3,15	2,18
Muskelfleisch-Anteil in Prozent	59,10	53,10	57,70	
Rheinland-Pfalz (11 Betriebe, 13.330 Stück)	3,18-3,34	2,67-2,99		2,00-2,52
gewogener Ø-Preis (DM/kg)	3,21	2,96	3,12	2,47
Klassen-Anteil in Prozent	66,00	22,70		0,50
Muskelfleisch-Anteil in Prozent	58,53	53,05	56,69	
Nordrhein-Westfalen (Süd) (9 Betriebe, 23.956 Stück)	3,16-3,32	2,92-3,01		2,35-2,70
gewogener Ø-Preis (DM/kg)	3,18	2,97	3,10	2,57
Muskelfleisch-Anteil in Prozent	58,30	53,10	56,50	
Hessen (19 Betriebe, 9.209 Stück)	3,12-3,42	2,85-2,99	3,04-3,35	2,30-2,80
gewogener Ø-Preis (DM/kg)	3,22	3,00	3,16	2,54
Klassen-Anteil in Prozent	69,46	18,86	90,04	0,76
Muskelfleisch-Anteil in Prozent	58,53	53,15	57,12	
Thüringen (7 Betriebe, 25.265 Stück)	3,15-3,24	2,94-3,01	3,03-3,15	2,52-2,70
gewogener Ø-Preis (DM/kg)	3,19	2,99	3,08	2,61
Muskelfleisch-Anteil in Prozent	58,00	52,90	55,50	

Quelle: Umfrage der Landwirtschaftskammer Rheinland-Pfalz

Sauen / Ferkel Südhessen

Meldung d. EZ-Ringe Darmstadt-Dieburg, Groß-Gerau, Odenwald, Bergstraße und Main-Taunus; Zeitraum ab: **08.10.-14.10.01**;

Basispreis (o. MwSt.) für 25 kg Mykoplasmen geimpf. Ferkel, je kg LG: **4,76 DM**

Mehrgewichte je kg LG: **2,50 DM**

deckföh. Jungsauen, 100 kg LG; geprüft, einschl. aller Gebühren (Region Südhessen): **555,50 DM**

Ferkel Rhön-Vogelsberg

Ab-Hofpreis -o. MwSt.- der EZG "Quali.-fleisch Rhön-Vogelsb." u. der KFF für Ferkel aus kontrollierter Aufzucht; Zeitraum: **01.10.-07.10.01**

Basispreis 20 kg-Ferkel: **95,00 DM**

Mehrgewicht, 20-30 kg: **2,50 DM/kg**

Mehrgewicht, >30 kg: **kein Zuschlag**

Ferkel Baden-Württemberg

Regionen Hohenlohe und Ober- schwaben	Erzielte Preise der Vorwoche		Notierung vom 01.10.01
	Spanne	Ø	Preisveränderung ± gg. Vorw.
gute Qualität	80,00-100,0	86,60	+ 0,80 DM

Preise sind gewogene Ø-Preise, einschl. aller Zu- u.

Abschläge frei Sammelstelle, 25kg-Ferkel, o.MwSt.;

Zuschlag für Mehrgewicht: 2,00-2,50 DM/kg.

Quelle: Landesstelle für ldw. Marktkunde,
Schwäbisch-Gmünd, Tel.: 0190 / 191800

Ab-Hof-Preise für Schweine

Erzeuger-Metzger-Direktverkauf; laut Preisfeststellung der LWK RLP; Preise in DM/kg, o. MwSt.

Schlachtzeitraum vom **24.09. bis 30.09.01**:

Gemeldete Tiere: **967**; Preis je kg LG: **2,78 DM**

umgerechnet auf SG (79 % Ausschachtung): **3,52 DM**

Preiseempfehlung der EZG'en aus RLP für den Zeitraum von 01.10. bis 07.10.01: **2,90 DM je kg LG**
bzw. **3,67 DM je kg SG**

Akt. Schlachtstättenpreise

Umfrage der LWK RLP in Schlachtstätten aus RLP u. Hessen; Basispreise für Schweine, bei 56% MFA, frei Schlachtstätte, in DM/kg/SG, o. MwSt.

vom: 02.10.2001 **3,13-3,25** **3,09-3,21 (Vorw.)**

ISW-Preis vom **01.10.2001**: **3,16-3,17**

Quelle: ISN Tel.: 01 90 / 19 07 00

Preisempf. f. Schlachtschweine

"Nordwestpreis"; 56 % MFA, Nordwestmaske, frei Schlachtstätte, in DM/kg/SG, ohne MwSt.

Wo.-Preis v. 01.10.01 (für Do. 27.09.-Mi. 03.10.01):

3,17 DM (Vw.: 3,13 DM); Spanne: **3,16 - 3,17 DM**;

Vermarktungsmenge: **128.500** Schweine (- 500)

Preis Wochenende: (27.09. bis 29.09.01): **3,17 DM**

Wochenpreis Sauen, M1 (27.09.-03.10.): **2,65 DM**

Quelle: LWK Weser-Ems Info-Tel.: 0190 / 190244

Hybrid-Jungsauen

Basispreis: 5-10 Tiere/Lieferung; frei Hof; ab

90 kg LG (o. MwSt.); Zeitraum: **24.09.-30.09.01**

Spanne: **569,72 DM bis 599,00 DM / Tier**

Hülseberger Zuchtschweine (Info: 06561 / 941956)

BHZP-Jungsauen, Hessen (Info: 0641 / 72273)

RLP (Info: 0671 / 8894411)

Es werden Zu-/Abschläge bei abweichenden Gruppengrößen, Paritäten u. aufgrund diverser Boni-/Mali-Regelungen gewährt.

Verbraucher- und Erzeugerpreise für Obst und Gemüse



	Verbraucherpreise	Erzeugerpreise bei Versteigerungen*)		Großhandels-
	Hessen / RLP	Großmarkt		abgabepreise
	inkl. MwSt.*)	Pfalz	Roisdorf	Frankfurt
	01.10.2001	01.10.2001	01.10.2001	02.10.2001
OBST:				
Brombeeren (500 g)	-	-	-	-
Pflaumen/Zwetschgen:	1,98-2,40	1,50-1,90	-	2,00-2,50
Ortenauer	-	-	1,60-2,10	-
Trauben (weiß - blau)	3,99	2,00	-	1,60-1,80 (I, Regina)
Birnen:				
Gute Luise	-	1,70	-	1,50-1,70
Alexander Lucas	-	-	1,32-1,48	1,35-1,60
Äpfel:				
Berlepsch	-	1,60-1,70	1,80-2,00	1,60-2,40
Boskoop	3,99-3,99	1,00-1,30	1,02-1,20	1,30-1,60
Cox Orange	2,99-3,75	1,00-1,80	1,12-1,30	1,40-1,60
Elstar	2,99-3,75	1,00-1,40	1,02-1,20	1,50-1,60
Gala	3,45-4,45	0,90-1,40	1,02-1,18	1,50-1,60
Jonagold	1,99-3,45	0,80-1,40	0,92-1,10	1,20-1,60
GEMÜSE:				
Kopfsalat (Stück)	0,99-2,50	0,73-0,83	0,45-0,63	13-17,5 (12er Stg.)
Eissalat (Folie)	0,99-2,99	-	1,00-1,42	15-18 (10-12er Stg.)
Endivien (Stück)	1,45-1,99	0,59-0,88	0,77-1,13	9-10 (9er-10er Stg.)
Radichio	5,99-6,99	1,71-2,06	0,90-1,60	10-12 (3 kg)
Chicorée	5,99-6,99	3,20-3,30	-	20-22 (5 kg)
Blattspinat (kg)	-	1,20	-	1,50-1,70
Weißkohl (kg)	0,77-2,25	0,25-0,26	0,16-0,22	0,50-0,60
Rotkohl (kg)	0,79-1,99	0,30	0,30-0,40	0,50-0,60
Wirsing (kg)	1,29-1,99	0,30	0,35-0,45	1,00-1,20
Chinakohl (kg)	0,99-3,00	0,41-0,51	0,60-0,65	1,00-1,40
Blumenkohl (Stück)	1,00-4,99	0,43-0,74	0,60-0,80	7-12 (6er Stg.)
Kohlrabi (Stück)	0,39-1,30	0,45-0,47	0,32-0,43	0,60-0,75
Broccoli (kg)	1,49-6,99	2,80-2,85	2,00-2,42	2,50-3,60
Erbsen	-	3,85	-	-
Möhren	0,75-3,00	0,30-0,50	0,40-0,45	0,90-1,10
Sellerie (Stück)	1,59-2,99	0,36-0,40	0,40-0,50	1,00-1,20
Radies (Bund)	0,59-1,50	0,34-0,38	-	9,75-11 (15er Bund)
Rettich (Stück)	0,99-2,49	0,90-1,06	0,71-0,79	0,85-0,80
Petersilie (kg o. * = Bund)	1,20-1,99	0,70-0,84	0,14-0,45	0,27-0,30
Schnittlauch	1,20	-	0,10-0,24	0,25-0,32
Suppengrün (Bund)	1,95-2,75	-	-	0,75-0,80
Porree	1,77-4,90	0,80-0,83	0,80-1,00	1,40-2,00
Zwiebeln (Bund)	0,70-3,50	0,27-0,45	0,20-0,60	12-15 (25 kg)
Zucchini	1,98-6,99	1,14-1,37	1,70-2,20	2,00-2,30
Fenchel	3,99	0,91-1,17	1,45-1,75	10-14 (5kg)
Zuckermais	-	0,75-0,85	0,80-0,85	-
Tomaten	2,49-5,99	-	0,47-0,57	18-19 (6 kg, runde)

*) Handelsklasse I, wenn nicht anders angegeben / Erzeuger- bzw. Großhandelsabgabepreise o. MwSt.

Quelle: LWK RLP, HDLGN, ZMP

Speisekartoffeln



Rheinland-Pfalz; Preise vom 02.10.2001			
Erzeugerpreise		Nord	Süd
DM/dt lose, o. MwSt.	1	26,00	30,00
frei Rampe Erfasser	2	18,00	23,00
Preistendenz		unverändert	unverändert
Direktabsatz an Verbraucher, ab Hof			
DM/12,5 kg m. Sack	1	10,00	-
inkl. MwSt., HKL I	2	-	-
DM/5 kg, mit Sack	1	3 - 5	-
inkl. MwSt. HKL I	2	2,80-4,00	-
1 = festkochende Sorten, 2 = vorw. festkochende Sorten			
Quelle: Landwirtschaftskammer Rheinland-Pfalz			

Eierpreise



Notierung Rheinland-Pfalz vom 01.10.-07.10.2001, Güteklasse A, lose, in Pf. / Stück			
Erzeugerpreise bei Abgabe an		Ladenpreise	
Handel u. Großver-	Endver-	Klasse M,	
braucher, frei Empf.,	braucher,	in DM (10 St.),	
von 1 bis 15 Kisten á	mit MwSt.	mit MwSt.	
Kl.	360 Stck. o. MwSt.	Konventionell	
XL	18,00-25,00	29,00-40,00	1,39-3,10
L	15,75-21,00	27,00-36,00	Ø 2,03
M	14,00-19,00	25,00-33,00	Bodenhaltung
S	11,50-15,00	15,00-25,00	2,50-5,00
Quelle: LWK Rheinland-Pfalz / ZMP			

Kälber-/Fresserauktion Bitburg



660. Kälberauktion der Rinder-Union West e.G. vom 11.09.01 in Bitburg (Preise o. MwSt.)					
Gewichts-	Anz. Kälber	Ø	Ø	Ø	Ø
klasse	auf-	ver-	Gew.	Preis	Preis
in kg (LG)	getr.	kauft	in kg	je Tier	je kg
Bullenkälber, alle Gewichtsklassen, nach Rassen					
Holstein sbt.	8	5	77,4	224,0	2,9
Holstein rbt.	52	26	97,1	418,1	4,3
Lim.-Kreuz.	24	16	79,8	220,0	2,8
sonst. Kreuz.	76	61	113,9	591,5	5,2
Bullenk. ges.	177	132	115,2	548,8	4,8
weibliche Kälber, alle Gewichtsklassen, nach Rassen					
Holstein ges.	2	1	80,0	200,0	2,5
sonst. Kreuz.	38	24	78,3	221,2	2,8
wbl. Käl. ges.	40	25	78,4	220,4	2,8
Bullenkälber gesamt, nach Gewichtsklassen, Auszug					
bis 60 kg	32	25	54,2	320,0	5,9
61 - 80 kg	68	48	71,4	415,8	5,8
81 - 100 kg	29	25	86,8	481,2	5,5
Die nächste Auktion findet statt am: 09.10.01					
Auskünfte: RUW, Tel.: (0 65 69) 9 69 00					

Ab-Hof-Preise für Öko-Produkte an Endverbraucher



Preise in DM/kg, inkl. MwSt. vom 28.09.2001

Produkte	von - bis	Ø	Produkte	von - bis	Ø
Eichenblattsalat (Stück)	1,50-2,60	2,08	Radieschen (Bund)	1,20-2,95	2,11
Endiviensalat	1,50-2,95	2,42	Lauch/Porree (kg)	2,50-8,00	5,62
Feldsalat gewaschen (kg)	20,00-36,00	30,25	Petersilie	1,00-2,20	1,64
Landgurken	4,00-7,50	5,33	Schnittlauch	1,00-2,20	1,63
Weißkohl	1,90-4,80	2,95	Kürbis Gelb. Zentr. (kg)	1,00-3,20	2,45
Blumenkohl (Stück)	4,90-8,00	5,63	Speisezwiebeln (braun)	1,50-5,60	3,35
Spinat (gewaschen)	5,60-8,90	6,74	Basilikum (Bund)	1,00-2,60	1,79
Kohlrabi (50-70 mm)	1,00-2,50	1,75	Rettich weiß (Stück)	1,50-2,39	2,13
Möhren (gewaschen)	1,80-5,95	3,21	Äpfel Ø aller Sorten (1 kg)	2,60-6,90	4,65
Fenchel	4,00-8,80	6,42	Kartoffeln Ø aller Sorten (1kg)	1,00-3,50	2,46

Quelle: Zentrale Markt- und Preisberichtsstelle Bonn

Auktionstermine



Nutzvieh	Hillesheim:	18.10.01	Hillesheim:	27.28.10.01
Zuchtrinder	Alsfeld:	10.10.01	Fleischrinder	
	Krefeld:	17.10.01	Krefeld:	23.10.01
	Bitburg:	18.10.01	Meschede:	06.12.01
Kälber und Fresser	Bitburg:	09.10.01	Krefeld:	10.10.01
	Alsfeld:	15.10.01	Alsfeld:	17.10.01
	Münster:	17.10.01	Meschede:	18.10.01
Zuchtschw.	Alsfeld:	09.10.01(A)	Limburg:	07.11.01
Ferkel	Limburg:	30.10.01	Limburg:	21.11.01
Schafe	Dettelbach:	-	Bitburg:	-